గురువారం 23 జనవరి 2025

# తెలంగాణ గీతం

తెలుగు దినపత్రిక

సంపుటి : 01 • సంచిక : 71 • పేజీలు : 4 • వెల రూ. 4/-

రంగారెడ్డి, నల్గొండ,ఖమ్మం, మెదక్, యాదాద్రిభువనగిరి,సూర్యాపేట,వరంగల్, నాగర్ కర్నూల్, హైదరాబాద్,వికారాబాద్, మహబూబ్నగర్, జనగాం, ములుగు,

## విలేకరులు కావలెను

రిపోర్టర్లు కావలెను తెలంగాణలో తెలంగాణ గీతం తెలుగు దినపత్రిక కోసం జిల్లా స్టాఫ్ రిపోర్టర్లు మరియు నియోజకవర్గ మరియు మండలాల వారీగా రిపోర్టర్స్ కావలెను సంప్రదించవలసిన ఫోన్ నెంబర్ 8985188834

## మహారాష్ట్రలో ఘోర రైలు ప్రమాదం

- ప్రయాణికుల మీదకు దూసుకెళ్లిన రైలు...
- 8 మంది దుర్మరణం!
- పుష్పక్ ఎక్స్ ప్రెస్ ట్రైన్‌లో మంటలు చెలరేగాయన్న వదంతులతో భయాందోళనలకు గురై చైన్ లాగి కిందికి దిగిన ప్రయాణికులు
- పట్టాలు దాటుతున్న ఆ ప్రయాణికులను మరో ట్రాక్ వేగంగా దూసుకొచ్చిన కర్ణాటక ఎక్స్ ప్రెస్

## హైదరాబాద్‌లో హెచ్‌సీఎల్
# కొత్త టెక్ సెంటర్

- హైటెక్ సిటీలోని కొత్త క్యాంపస్‌ను ప్రారంభించాలని రేవంత్ రెడ్డిని కోరిన హెచ్‌సీఎల్ టెక్ సీఈవో
- దావోస్‌లో రేవంత్ రెడ్డితో హెచ్‌సీఎల్ టెక్ గ్లోబల్ సీఈవో భేటీ
- హైటెక్ సిటీలో కొత్త క్యాంపస్‌ను నిర్మిస్తోన్న హెచ్‌సీఎల్ టెక్
- ఫిబ్రవరిలో దీనిని ప్రారంభించాలని సీఎంను కోరిన గ్లోబల్ సీఈవో
- తెలంగాణలో 'కంట్రోల్ ఎస్' భారీ పెట్టుబడి

సింగపూర్

దావోస్‌లో వరల్డ్ ఎకనామిక్ ఫోరం సదస్సులో తెలంగాణ ప్రభుత్వం మరో కీలక ఒప్పందం చేసుకుంది. సీఎం రేవంత్ రెడ్డి, మంత్రి శ్రీధర్ బాబుతో హెచ్‌సీఎల్ టెక్ గ్లోబల్ సీఈవో, ఎండీ సి.విజయకుమార్ చర్చలు జరిపారు. ఈ క్రమంలో వారి మధ్య ఎంవోయూ కుదిరింది. దీంతో వచ్చే నెలలో హెచ్‌సీఎల్ హైదరాబాద్‌లో కొత్త టెక్ సెంటర్ ఏర్పాటు చేయనుంది. దావోస్‌లో వరల్డ్ ఎకనామిక్ ఫోరం సదస్సులో తెలంగాణ ప్రభుత్వం మరో కీలక ఒప్పందం చేసుకుంది. ప్రముఖ గ్లోబల్ టెక్నాలజీ కంపెనీ హెచ్‌సీఎల్ హైదరాబాద్‌లో టెక్ సెంటర్ ఏర్పాటు చేయనుంది. తెలంగాణ పెవిలియన్‌లో సీఎం రేవంత్ రెడ్డితో హెచ్‌సీఎల్ టెక్ గ్లోబల్ సీఈవో చర్చలు జరిపారు. హెచ్‌సీఎల్ కొత్త సెంటర్‌లో లైఫ్ సైన్సెస్, ఫైనాన్స్ సర్వీసెస్ సేవలకు ప్రాధాన్యమిస్తుంది. అత్యాధునిక క్లౌడ్, ఆర్టిఫిషియల్ ఇంటిలిజెన్స్, డిజిటల్ ట్రాన్స్‌ఫర్మేషన్ సొల్యూషన్‌లను అందిస్తుంది. హైటెక్ సిటీలో 3.20 లక్షల చదరపు అడుగుల విస్తీర్ణయంలో హెచ్‌సీఎల్ కొత్త క్యాంపస్ ఏర్పాటవుతుంది. ఇక తెలంగాణలో హెచ్‌సీఎల్ సేవల విస్తరణను సీఎం రేవంత్ రెడ్డి స్వాగతించారు. ప్రపంచంలో ఐటీ హబ్‌గా హైదరాబాద్ తన స్థానాన్ని మరోసారి పదిలం చేసుకుందని అభిప్రాయపడ్డారు. వచ్చే నెలలో కొత్త సెంటర్‌ను ప్రారంభించాలని ఆహ్వానించారు. - మిగతా3లో

## గ్రామసభలను చూస్తే.. ప్రజా పాలన తీరు ఏమిటో తెలిసిపోతోంది

- ప్రజలే స్వచ్ఛందంగా ముందుకు వచ్చి గ్రామ సభల్లో ప్రభుత్వాన్ని గ్యారంటీలపై నిలదీస్తున్నారు
- గ్రామ సభలకు వేసిన టెంట్లను కూడా ప్రజలు కోపంతో పీకేస్తున్నారు.
- బీఆర్ఎస్ వర్కింగ్ ప్రెసిడెంట్ కేటీఆర్

హైదరాబాద్

గత సంవత్సర కాలంగా కాంగ్రెస్ ప్రభుత్వ పనితీరును దగ్గర నుంచి గమనిస్తున్నట్లు బీఆర్ఎస్ వర్కింగ్ ప్రెసిడెంట్ కేటీఆర్ తెలిపారు. నిన్న, ఇవాళ్టి గ్రామసభలను చూస్తే కాంగ్రెస్ ప్రజాపాలన తీరు ఏమిటో తెలిసిపోతోందని పేర్కొన్నారు. తెలంగాణ భవన్‌లో సత్తుపల్లి మున్సిపాలిటీ బీఆర్ఎస్ నేతలతో కేటీఆర్ సమావేశమై పలు అంశాలపై చర్చించారు. ప్రజలే స్వచ్ఛందంగా ముందుకు వచ్చి గ్రామ సభల్లో ప్రభుత్వాన్ని గ్యారంటీలపై నిలదీస్తున్నారని కేటీఆర్ తెలిపారు. గ్రామ సభలకు వేసిన టెంట్లను కూడా ప్రజలు కోపంతో - మిగతా3లో

## అర్హత ఉన్న చివరి వ్యక్తి వరకూ
# ప్రభుత్వ పథకాలు

- రేషన్ కార్డు జారీ నిరంతర ప్రక్రియ
- ప్రతి ఒక్కరికి 6 కిలోల సన్న బియ్యం
- అర్హులందరికీ ఇందిరమ్మ ఇళ్లు
- పంట వేసినా వేయకున్నా రైతు భరోసా..
- భూమిలేని కూలీకి 12,000
- ఉమ్మడి కరీంనగర్ జిల్లా ఇన్చార్జి మంత్రి, రాష్ట్ర నీటిపారుదల, పౌరసరఫరాల శాఖ మంత్రి ఉత్తమ్ కుమార్ రెడ్డి

కరీంనగర్

అర్హత ఉన్న చివరి వ్యక్తి వరకు ప్రభుత్వ పథకాలు అందుతాయని ఉమ్మడి కరీంనగర్ జిల్లా ఇన్చార్జి మంత్రి, రాష్ట్ర నీటిపారుదల పౌరసరఫరాల శాఖ మంత్రి ఉత్తంకుమార్ రెడ్డి అన్నారు. ప్రభుత్వ పథకాల అమలులో భాగంగా రాష్ట్రవ్యాప్తంగా గ్రామాల్లో నిర్వహిస్తున్న గ్రామ సభల్లో భాగంగా తిమ్మాపూర్ మండలం రేణికుంటలో బుధవారం గ్రామసభ జరిగింది. ఈ కార్యక్రమానికి హాజరైన మంత్రి ఉత్తమ్ కుమార్ రెడ్డి మాట్లాడుతూ. రాష్ట్రంలో విప్లవాత్మకమైన మార్పు కోసం కాంగ్రెస్ ప్రభుత్వం అడుగు - మిగతా3లో

## నల్గొండ బీఆర్ఎస్ రైతు మహాధర్నాకు
# హైకోర్టు అనుమతి

- ఈ నెల 28న నల్గొండ క్లాక్ టవర్ సెంటర్‌లో మహాధర్నా నిర్వహించాలని బీఆర్ఎస్ నిర్ణయం
- పోలీసులు అనుమతి నిరాకరించడంతో హైకోర్టుకు బీఆర్ఎస్
- ఉదయం 11 నుంచి మధ్యాహ్నం 2 గంటల వరకు ధర్నాకు అనుమతి

3

## రైతు బంధులో
# రాబందులు

హైదరాబాద్

రియల్ ఎస్టేట్ వెంచర్లు, కోళ్ల ఫారాలు, ఇటుక బట్టీలు, రాళ్ల గుట్టలు, మట్టిదిబ్బలు, మట్టి క్వారీలు, వడ్ల మిల్లులు, కోల్డ్ స్టోరేజీలు, బీడు భూములు.. కావేవి రైతుబంధుకు అనర్హం అని కొందరు ఘనాపాటీలు నిరూపించారు. చక్కగా ఏళ్లకు ఏళ్లు ప్రభుత్వం ఇచ్చే పెట్టుబడి సాయం పొందారు. 'రైతులు పెట్టుబడి కోసం అప్పులు చేసి, వాటిని తీర్చలేక ఆగం కావొద్దు.. సాఫీగా సాగు చేసుకోవాలి..' అన్న సంకల్పంతో గత ప్రభుత్వం రైతుబంధు పథకాన్ని అమలు చేసింది. తద్వారా రైతుల ఖాతాల్లో పెట్టుబడి సాయం జమ చేసింది. కానీ.. రాజకీయ నేతల 'అండ దండలు', అధికారుల 'సహాయ సహకారాల'తో కొందరు సాగులో లేని భూములకు పట్టాలు చేయించుకున్నారు. వారి ఖాతాల్లో సుమారు రూ.10 కోట్లకు పైగా జమ - మిగతా3లో

## ఆప్ మధ్యతరగతి
# మేనిఫెస్టో

- మధ్య తరగతి ప్రజల కోసం 'ఆప్' ఏడు సూత్రాల 'మేనిఫెస్టో'
- ఆమ్ ఆద్మీ పార్టీ (ఆప్) జాతీయ కన్వీనర్ అర్వింద్ కేజ్రీవాల్
- 60 ఏళ్లు పైబడిన సీనియర్ సిటిజన్లకు ఉచిత వైద్య చికిత్స
- ప్రస్తుతం ఉన్న పథకాలను విస్తృతపరచడంతో పాటు మధ్యతరగతి ప్రజానీకంపై మరింత దృష్టి పెడతామని హామీ
- గత 75 ఏళ్లలో ఒక పార్టీ తరువాత మరొకటి అధికారంలోకి వచ్చినప్పటికీ మధ్యతరగతి వారు అణిచివేతకు గురవుతున్నారు

## ఆ ఎమ్మెల్యేపై బహిష్కరణ వేటు వేసిన జేడీయూ!

- మణిపూర్‌లో కీలక పరిణామం...
- బీజేపీ ప్రభుత్వానికి మద్దతు ఉపసంహరించుకున్న నితీశ్ కుమార్ పార్టీ
- బీజేపీ నేతృత్వంలోని ప్రభుత్వానికి మద్దతు ఉపసంహరించుకున్న జేడీయూ
- తమ ఏకైన ఎమ్మెల్యే ప్రతిపక్షంలో ఉంటాడన్న రాష్ట్ర జేడీయూ అధ్యక్షుడు
- పార్టీ రాష్ట్ర అధ్యక్షుడిపై వేటు
- అలాంటిదేమీ లేదంటూ జేడీయూ అధినాయకత్వం వివరణ
- మరోసారి చర్చనీయాంశంగా మారిన నితీశ్ కుమార్ వైఖరి

# ఆప్ మధ్యతరగతి మేనిఫెస్టో

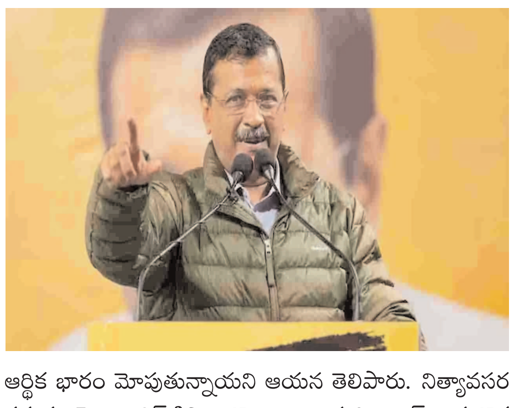

**న్యూఢిల్లీ :** ఆమ్ ఆద్మీ పార్టీ (ఆప్) జాతీయ కన్వీనర్ అర్విండ్ కేజ్రీవాల్ దేశంలోని మధ్య తరగతి ప్రజల కోసం ఏడు సూత్రాల 'మేనిఫెస్టో'ను బుధవారం ప్రకటించారు. వారిని వరుస ప్రభుత్వాలు అలక్ష్యం చేశాయని, వారు 'పన్ను ఉగ్రవాదం' బాధితులు అని ఆయన ఆరోపించారు. మధ్య తరగతి భారతీయ ఆర్థిక వ్యవస్థకు అసలైన 'సూపర్ పవర్' అని, కానీ వారు సుదీర్ఘ కాలంగా అలక్ష్యానికి గురయ్యారని, వారిని పన్ను వసూలు కోసం దోపిడి చేశారని కేజ్రీవాల్ ఒక వీడియో సందేశంలో పేర్కొన్నారు. మధ్య తరగతివారం ఆందోళనలను పరిహరించడం లక్ష్యంగా ఏడు సూత్రాల ప్రణాళికను కేజ్రీవాల్ ప్రకటించారు. విద్యా బడ్జెట్‌ను ప్రస్తుత రెండు శాతం నుంచి పది శాతానికి పెంచడం, ప్రైవేట్ పాఠశాలల ఫీజులకు గరిష్ఠ పరిమితి విధించడం ఆ డిమాండ్లలో ఉన్నాయి. నాణ్యమైన విద్య అందరికీ అందుబాటులో ఉండేందుకు ఉన్నత విద్య కోసం సబ్సిడీలను, ఉపకార వేతనాలను కూడా ఆయన ప్రతిపాదించారు. ఆరోగ్య సేవల వ్యయం పెంచవలసిన అవసరం ఉందని ఆప్ చీఫ్ స్పష్టం చేస్తూ, ఆరోగ్య బీమా ప్రీమియంలపై పన్నులు తొలగించడంతో పాటు జిడిపిలో పది శాతం పెరుగుదలను సూచించారు. ఆదాయపు పన్ను మినహాయింపు పరిమితిని రూ. 7 లక్షల నుంచి రూ. 10 లక్షలకు పెంచాలని కూడా కేజ్రీవాల్ పిలుపు ఇచ్చారు. అవి మధ్య తరగతిపై భారీగా ఆర్థిక భారం మోపుతున్నాయని ఆయన తెలిపారు. నిత్యావసర వస్తువులపై జిఎస్‌టిని తొలగించాలన్నది ఆప్ మరొక డిమాండ్. ఆ జిఎస్‌టి మధ్య తరగతి కుటుంబాలకు నష్టం కలిగిస్తోందని ఆయన అన్నారు. ప్రైవేట్, ప్రభుత్వ ఆసుపత్రుల్లో వృద్ధులకు ఉచిత ఆరోగ్య సేవలు సహా పటిష్ఠమైన రిటైర్‌మెంట్ ప్లాన్లు మరిన్ని ఉండాలని కూడా ఆయన సూచించారు. ఇటీవలి సంవత్సరాల్లో నిలిపివేసిన వృద్ధులకు రైలు చార్జీల్లో 50 శాతం రాయితీని పునరుద్ధరించాలని కూడా కేజ్రీవాల్ కేంద్ర ప్రభుత్వానికి విజ&జప్తి చేశారు. స్వాతంత్ర్యం నాటి నుంచి మధ్య తరగతిని 'బానిస మనస్తత్వం' స్థాయికి కుదించినందుకు రాజకీయ పార్టీలను ఆయన విమర్శించారు. ఆప్ ఎంపిలు రానున్న పార్లమెంట్ సమావేశాల్లో మధ్య తరగతి వారి వాణిని వినిపించగలరని కేజ్రీవాల్ తెలియజేశారు. ఢిల్లీ శాసనసభ ఎన్నికలకు కొన్ని వారాల ముందు కేజ్రీవాల్ ఈ ప్రకటన చేశారు. ఎన్నికలు ఫిబ్రవరి 5న జరగనుండగా ఫలితాలు 8న వెలువడుతాయి. 2020లో 70 అసెంబ్లీ సీట్లకు 62 కైవసం చేసుకున్న ఆప్ వరుసగా మూడవ విడత అధికారాన్ని ఆశిస్తోంది.

**కేంద్రానికి ఏడు డిమాండ్లు**

మీడియా సమావేశంలో ఏడు డిమాండ్లను కేంద్ర ముందు కేజ్రీవాల్ ఉంచారు. ఎడ్యుకేషన్ బడ్జెట్‌ను 2 శాతం నుంచి 10 శాతానికి పెంచాలని, పీవీటీ స్కూళ్లను కూడా ఇందులో చేర్చాలని అన్నారు. ఉన్నత విద్యకు కేంద్రం సబ్సిడీలు, స్కాలర్‌షిప్‌లు ఇవ్వాలన్నారు. హెల్త్ బడ్జెట్ 10 శాతానికి తగ్గించాలని, ఆరోగ్య బీమా నుంచి పన్ను తొలగించాలని డిమాండ్ చేశారు. ఆదాయం పన్ను మినహాయింపు పరిమితిని రూ.7 లక్షల నుంచి రూ.10 లక్షలకు పెంచాలన్నారు. నిత్యవాసరాలపై జీఎస్టీ తొలగించాలి. సీనియర్ సిటిజన్లకు రోబస్ట్ రిటైర్‌మెంట్ ప్లాన్ ఏర్పాటు చేయాలని, దేశవ్యాప్తంగా ఉచిత హెల్త్ కేర్ అమలు చేయాలని అన్నారు. రైల్వే ప్రయాణాల్లో సీనియర్ సిటిజన్లకు ఇచ్చే రాయితీలను పునరుద్ధరించాలని డిమాండ్ చేశారు.

# ఆ ఎమ్మెల్యేపై బహిష్కరణ వేటు వేసిన జేడీయూ!

**పాట్నా/మణిపూర్ :** మణిపూర్ రాజకీయాల్లో బుధవారం కీలక పరిణామాలు చోటుచేసుకున్నాయి. బీరేన్ సింగ్ నేతృత్వంలోని బీజేపీ సర్కారుకు మిత్రపక్షం జేడీయూ షాకిచ్చింది. జేడీయూకు చెందిన ఏకైక ఎమ్మెల్యే ప్రభుత్వానికి మద్దతు ఉపసంహరించుకున్నారు. మణిపూర్ అసెంబ్లీలో ఆయన ప్రతిపక్షం వైపు కూర్చున్నారు. ఈ పరిణామం మణిపూర్ రాజకీయాల్లో కలకలం రేపింది. కేంద్రంలోని బీజేపీ సర్కారుకు కీలక మిత్రుడిగా ఉన్న జేడీయూ మద్దతు ఉపసంహరించుకోనుందా అనే అనుమానాలు రేకెత్తాయి. గత లోక్‌సభ ఎన్నికల్లో ఏకంగా 12 ఎంపీ సీట్లు సాధించి బీజేపీ ప్రభుత్వానికి జేడీయూ ప్రధాన మిత్రపక్షంగా మారింది. ఈ నేపథ్యంలో మణిపూర్ పరిణామం రాజకీయ వర్గాల్లో చర్చకు దారితీసింది. కానీ జేడీయూ అధిష్ఠానం అనుమతి కూడా తీసుకోకుండా ఆ పార్టీ మణిపూర్ ఎమ్మెల్యే బీజేపీ సర్కారుకు మద్దతు ఉపసంహరించుకున్నట్లు తేలింది. దాంతో జేడీయూ హైకమాండ్ ఆ ఎమ్మెల్యేను పార్టీ నుంచి సస్పెండ్ చేసింది. కాగా 2022లో జరిగిన మణిపూర్ అసెంబ్లీ ఎన్నికల్లో మొత్తం 60 స్థానాలకుగాను బీజేపీ 32 స్థానాల్లో, జేడీయూ 6 స్థానాల్లో, ఎన్‌పీపీ 5 స్థానాల్లో, ఇండిపెండెంట్‌లు 3 స్థానాల్లో విజయం సాధించాయి. ఆ తర్వాత జేడీయూకు చెందిన ఆరుగురిలో ఐదుగురు ఎమ్మెల్యేలు బీజేపీ పంచన చేరారు. దాంతో జేడీయూకు ఏకైక ఎమ్మెల్యే మిగిలాడు. బీజేపీ బలం 37కు పెరిగింది.

**మద్దతు ఉపసంహరణపై జేడీయూ యూటర్న్..**

ఈశాన్య రాష్ట్రమైన మణిపూర్‌లో బీజేపీ ప్రభుత్వానికి మద్దతు ఉపసంహరించుకుంటున్నట్టు నితీష్ కుమార్ సారథ్యంలోని జేడీయూ మణిపూర్ రాష్ట్ర విభాగం ప్రకటించడం సంచలనమైన నేపథ్యంలో ఆ పార్టీ అధినాయకత్వం స్పందించింది. ఆ వార్తల్లో ఎంతమాత్రం నిజం లేదని జేడీయూ జాతీయ ప్రతినిధి రాజీవ్ రంజన్ ప్రసాద్ వివరణ ఇచ్చారు. పార్టీ జాతీయ నాయకత్వాన్ని సంప్రదించకుండా మణిపూర్ జేడీయూ రాష్ట్ర విభాగం అధ్యక్షుడు క్షేత్రమయుం బీరేన్ సింగ్ సొంతంగా ప్రకటన చేసినట్టు చెప్పారు. బీరేన్‌సింగ్‌ను క్రమశిక్షణారాహిత్యం కింద పదవి నుంచి తొలగించినట్టు వెల్లడించారు. దీనికి కొద్ది నిమిషాలకు ముందే మణిపూర్‌లోని బీజేపీ ప్రభుత్వానికి జేడీయూ మద్దతు ఉపసహరిం చుకున్నట్టు క్షేత్రమయుం బీరేన్ సింగ్ అధికారిక ప్రకటన విడుదల చేశారు. బీజేపీకి తమ మద్దతు ఉండదని, జేడీయూ ఏకైక ఎమ్మెల్యే అబ్దుల్ నాసిర్ ఇక నుంచి ప్రతిపక్షంలో కూర్చుంటారని తెలిపారు. మణిపూర్‌లో బీజేపీ సారథ్యంలోని కూటమిలో 2022 నుంచి జేడీయూ భాగస్వామిగా ఉంది. అప్పట్ని ఎన్నికల్లో జేడీయూ నుంచి ఆరుగురు ఎమ్మెల్యేలు గెలుపొందగా, ఆ తర్వాత ఐదుగురు ఎమ్మెల్యేలు ముఖ్యమంత్రి ఎన్.బీరేన్ సింగ్ సారథ్యంలోని బీజేపీలో చేరిపోయారు. కాగా, ఇటు బీహార్‌లోనూ, అటు కేంద్రంలోని ఎన్డీయేలోనూ నితీష్ కుమార్ జేడీయూ భాగస్వామిగా ఉంది. దీనికితోడు బీహార్‌లో త్వరలో అసెంబ్లీ ఎన్నికలు కూడా జరగాల్సి ఉన్నాయి. ఈ నేపథ్యంలో మణిపూర్‌లోని బీజేపీ సర్కార్‌కు జేడీయూ మద్దతు ఉపసంహరించుకందంటూ ఆ పార్టీ రాష్ట్ర శాఖ అధ్యక్షుడు ప్రకటించడం సంచలనమైంది. దీంతో కొద్దిసేపటికే జేడీయూ అధినాయకత్వం అలాంటిదేమీ లేదంటూ వివరణ ఇచ్చుకుంది.

## మృతుల కుటుంబాలకు ఎక్స్‌గ్రేషియా ప్రకటించిన కర్ణాటక సీఎం

ఇవాళ (బుధవారం) ఉదయం కర్ణాటకలో జరిగిన ఘోర రోడ్డు ప్రమాదాల్లో మృతిచెందిన వారి కుటుంబాలకు ఆ రాష్ట్ర ముఖ్యమంత్రి సిద్ధరామయ్య ఎక్స్‌గ్రేషియా ప్రకటించారు. ఒక్కో కుటుంబానికి రూ.3 లక్షల చొప్పున నష్టపరిహారం అందజేయనున్నట్లు ఆయన వెల్లడించారు. బుధవారం ఉదయాన్నే ఉత్తర కన్నడ, రాయ్‌చూర్ జిల్లాల్లో రెండు వేర్వేరు రోడ్డు ప్రమాదాలు జరిగాయి. ఉత్తర కన్నడ ప్రమాదంలో 11 మంది, రాయ్‌చూర్ ప్రమాదంలో నలుగురు మరణించారు. ఈ రోడ్డు ప్రమాదాల్లో మరణించిన వారికి సరైన వైద్య సదుపాయం అందేలా చూడాలని సీఎం సిద్ధరామయ్య సంబంధిత అధికారులను ఆదేశించారు. కాగా కర్ణాటకలో బుధవారం ఉదయం రెండు ఘోర రోడ్డు ప్రమాదాలు జరిగాయి. ఉత్తర కన్నడ జిల్లాలోని యల్లాపుర సంతలో పండ్లు విక్రయించేందుకు కొంతమంది ట్రక్కులో వెళ్తుండగా ఆ ట్రక్కు అదుపుతప్పి లోయలో పడింది. ఈ ప్రమాదంలో 11 మంది మరణించారు. మరో 15 మంది గాయపడ్డారు. సావనూర్ - హుబ్బళి రహదారిపై ఈ ప్రమాదం జరిగింది. రాయ్‌చూర్ జిల్లాలోని సింధనూర్‌లో మరో రోడ్డు ప్రమాదం జరిగింది. వారు ప్రయాణిస్తున్న వాహనం అదుపుతప్పి బోల్తాపడటంతో నలుగురు అక్కడికక్కడే మృతిచెందారు. మరో 10 మంది గాయపడ్డారు.

# పెద్ద నగరంగా మహాకుంభ్

**మహాకుంభమేళా ఎలా ఉందో చూడండి..**

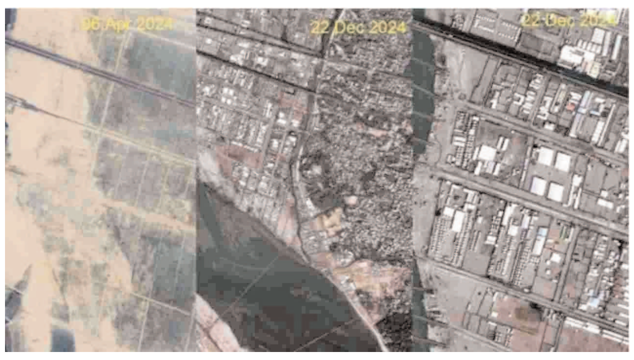


మహా కుంభమేళాకు భక్తులు పోటెత్తుతోన్న సంగతి తెలిసిందే. ఉత్తరప్రదేశ్‌లోని ప్రయాగ్‌రాజ్‌లో 45 రోజులపాటు సాగే ఈ మహాకుంభ మేళాలో దాదాపు 40 కోట్ల మంది ప్రజలు పాల్గొంటారని అధికారులు అంచనా వేస్తున్నారు. త్రివేణీ సంగమంలో స్నానాలు చేసేందుకు భక్తులు ప్రపంచం నలుమూలల నుంచి పెద్ద ఎత్తున తరలివస్తున్నారు.

అంతరిక్షం నుంచి..

భక్తులకు ఎలాంటి ఇబ్బంది లేకుండా ఉండేందుకు యూపీ సర్కార్ పెద్ద ఎత్తున ఏర్పాట్లు చేసింది. భక్తుల కోసం ప్రత్యేక టెంట్లను ఏర్పాటు చేసింది. దీంతో మహాకుంభ్ ఓ పెద్ద నగరాన్ని తలపిస్తోంది. ఇందుకు సంబంధించి కొన్ని ఫొటోలను భారత అంతరిక్ష పరిశోధనా సంస్థ తాజాగా విడుదల చేసింది. స్పేస్ సెంటర్ నుంచి కుంభమేళా ఏరియాను ఉపగ్రహాలు తీసిన ఫొటోలను సోషల్ మీడియాలో పోస్ట్ చేసింది.

పెద్ద నగరంగా మహాకుంభ్

మహాకుంభ మేళాకు సంబంధించిన ఏర్పాట్లు చేయకముందు, చేసిన తర్వాత తీసిన ఫొటోలను ఇస్రో షేర్ చేసింది. ఆ ఫొటోల్లో గతేడాది ఏప్రిల్‌లో మహాకుంభ్ ప్రాంతం మొత్తం నిర్మానుష్యంగా కనిపిస్తుంది. ఇక డిసెంబర్ 22 నాటికి పూర్తిగా నిర్మాణాలు వెలిశాయి. ఈ నెల 10న తీసిన ఫొటోల్లో ఓ పెద్ద నగరాన్ని తలపించేలా మహాకుంభ్ ప్రాంతం కనిపించింది. ఇందుకు సంబంధించిన ఫొటోలు ప్రస్తుతం నెట్టింట్లో వైరల్ అవుతున్నాయి.

భక్తుల కోసం..

జనవరి 13న ప్రారంభమైన మహా కుంభమేళా ఫిబ్రవరి 26వ తేదీ మహాశివరాత్రి సందర్భంగా ముగుస్తుంది. భక్తుల కోసం సుమారు లక్షా 60 వేల టెంట్లను, లక్షా 50 వేల టెయిలెట్లను నిర్మించారు. అంతేకాకుండా, వంద బెడ్లతో సెంట్రల్ ఆస్పత్రిని ఏర్పాటు చేశారు. అలాగే, 25 ఫస్ట్ ఎయిడ్ కేంద్రాలను కూడా ఏర్పాటు చేశారు. ఇక కుంభమేళా ప్రాంతంలో దాదాపు 125 అంబులెన్సులు అందుబాటో ఉన్నాయి. రాయ్‌బరేలీలోని ఎయిమ్స్ వైద్యులు నిత్యం అక్కడ అందుబాటులో ఉంటారు.

## 58బేటీ బచావో బేటీ పఢావో' పథకం పది సంవత్సరాలు

**న్యూఢిల్లీ:** 'బేటీ బచావో బేటీ పఢావో' పథకం పది సంవత్సరాలు పూర్తి చేసుకోవడంతో లింత వివక్షలను అధిగమించడంలో అది కీలకం అయిందని, అదే సమయంలో విద్య, తన కలల సాకారానికి అవకాశాల కల్పన బాలికకు అందుబాటులో వచ్చేలా సరైన వాతావరణాన్ని అది సృష్టించిందని ప్రధాని నరేంద్ర మోడీ బుధవారం వెల్లడించారు. బేటీ బచావో బేటీ పఢావో (బిబిబిపి) పథకాన్ని ప్రధాని 2015 జనవరి 22న హర్యానా పానిపట్‌లో ప్రారంభించారు. శిశు లింగ నిష్పత్తి (సిఎస్ఆర్) క్షీణతను అరికట్టడానికి, జీవన వలయంలో మహిళా సాధికారత సమస్యలు పరిష్కరించడానికి బిబిబిపి దోహదం చేస్తుంది. 'ఇప్పుడు మనం బేటీ బచావో బేటీ పఢావో ఉద్యమానికి పది సంవత్సరాలు పూర్తి చేసుకుంటున్నాం. గడచిన దశాబ్దంలో అది పరివర్తనాత్మక, ప్రజల సాధికార పథకంగ మారింది. అన్ని వర్గాల ప్రజలను భాగస్వాములను చేసింది' అని మోడీ తెలిపారు. 'బేటీ బచావో బేటీ పఢావో' పథకం లింగ వివక్షలను అధిగమించడంలో కీలకం అయిందని, అదే సమయంలో బాలిక విద్య సౌకర్యం, తన కలల సాకారానికి అవకాశాలు పొందేటా సరైన వాతావరణాన్ని సృష్టించిందని ప్రధాని పేర్కొన్నారు.'ప్రజలు. వివిధ వర్గాల సేవా సంస్థలు అంకితభావంతో చేసిన కృషి ఫలితంగా 'బేటీ బచావో బేటీ పఢావో' గణనీయమైన మైలురాళ్లు సాధించింది' అని ప్రధాని మోడీ 'ఎక్స్'లో తన పోస్ట్‌లో తెలియజేశారు. 'చారిత్రకంగా స్వల్ప శిశు లింగ నిష్పత్తులు ఉన్న జిల్లాలు గణనీయంగా మెరుగుదలలను నమోదు చేశాయని, అవగాహన ప్రచారోద్యమాలు లింగ సమానత్వం ప్రాముఖ్యం భావనను పాదుకొల్పాయి' అని మోడీ తెలిపారు. 'అట్టడుగు స్థాయిలో ఈ ఉద్యమాన్ని చైతన్యభరితం చేసిన సంబంధిత వ్యక్తులు, సంస్థలను కొనియాడుతున్నాను. మన కుమార్తెల హక్కులను మనం ఇదే విధంగా కొనసాగిద్దాం

## మహారాష్ట్రలో ఘోర రైలు ప్రమాదం

మహారాష్ట్రలో ఘోర రైలు ప్రమాదం చోటుచేసుకుంది. పుష్పక్ ఎక్స్‌ప్రెస్ రైల్లో ఒక్కసారిగా మంటలు చెలరేగడంతో 8 మంది ప్రయాణికులు దుర్మరణం పాలయ్యారు. పుష్పక్ రైల్లో మంటలు అంటుకోగానే ప్రయాణికులు చైన్ లాగారు. రైలు ఆగగానే ప్రాణ భయంతో ట్రాక్‌లపై పరుగులు తీశారు. అదే సమయంలో మరో ట్రాక్‌పై వచ్చిన బెంగళూరు ఎక్స్‌ప్రెస్ రైలు వారిని ఢీకొట్టింది. దాంతో ఆరుగురు ప్రయాణికులు అక్కడికక్కడే చనిపోయారు. పలువురు తీవ్రంగా గాయపడ్డారు. పరిస్థితులను బట్టి చూస్తే మృతుల సంఖ్య మరింత పెరిగే అవకాశం ఉన్నది. ప్రమాదానికి గల కారణాలు తెలియాల్సి ఉంది. ఘటన స్థలానికి చేరుకుని సహాయక చర్యలు ప్రారంభించారు.

## ఆప్ హెల్త్ స్కామ్, రూ.382 కోట్ల అవినీతి: కాంగ్రెస్

**న్యూఢిల్లీ:** అసెంబ్లీ ఎన్నికలకు సమయం దగ్గర పడుతున్న తరుణంలో ఆమ్ ఆద్మీ పార్టీ ప్రభుత్వంపై కాంగ్రెస్ సంచలన ఆరోపణలు చేసింది. ఆప్ ప్రభుత్వం ఆరోగ్య శాఖలో రూ.382 కోట్ల స్కామ్‌కు పాల్పడిందని కాంగ్రెస్ సీనియర్ నేత, ఏఐసీసీ కోశాధికారి అజయ్ మాకెన్ బుధవారంనాడు ఆరోపించారు. కాగ్ 14 నివేదికల్లో ఒక నివేదిక ఆరోగ్య శాఖలో స్కామ్‌కు సంబంధించినదని అన్నారు. "అవినీతిపై పోరాటం చేస్తామని అధికారంలోకి వచ్చిన కేజ్రీవాల్ ఆ తర్వాత అవినీతిలో కూరుకుపోయారు. అప్పట్లో కాగ్ నివేదక ఆధారం చేసుకుని కాంగ్రెస్‌పై అవినీతి ఆరోపణలు చేశారు. ఈరోజు అరవింద్ కేజ్రీవాల్‌పై 14 కాగ్ నివేదికలు తీవ్ర ఆరోపణలు చేశాయి. ఇందులో రూ.382 కోట్ల హెల్త్ రిలేటెడ్ స్కామ్ జరిగినట్టు కాగ్ పేర్కొన్న నివేదక కూడా ఉంది" అని మాకెన్ మీడియాతో మాట్లాడుతూ చెప్పారు. మూడు ఆసుపత్రులకు టెంటర్‌కు మించి రూ.382.52 కోట్లు వెచ్చించినట్టు కాగ్ నివేదిక చెబుతోందని, తమ అక్రమాలు ఎక్కడ బయడతాయోననే కారణంతోనే ఆ నివేదికలను అసెంబ్లీలో ప్రవేశపెట్టుకుండా నిలిపివేస్తున్నారని ఆయన ఆరోపించారు. ఢిల్లీలో ఆసుపత్రుల నిర్మాణంలో జరిగిన జాప్యంపై మాకెన్ మాట్లాడుతూ, పదేళ్లలో మూడు ఆసుపత్రులే సిద్ధం చేశారని, అవి కూడా కాంగ్రెస్ హయాంలో ప్రారంభించినవేనని అన్నారు. ఇందిరాగాంధీ ఆసుపత్రి ఏర్పాటులో ఐదేళ్లు, బురారి ఆసుపత్రిలో ఏర్పాటులో ఆరేళ్లు, మౌలానా ఆజాద్ డెంటల్ ఆసుపత్రి విషయంలో మూడేళ్లు జాప్యం జరిగిందన్నారు. దీంతో ఇందిరాగాంధీ ఆసుపత్రి అదనంగా రూ.314 కోట్లు, బురారి ఆసుపత్రికి అదనంగా రూ.41 కోట్లు, మౌలానా ఆజాద్ డెంటల్ కాలేజీకి రూ.26 కోట్లు అదనంగా ఖర్చు చేశారన్నారు. 2016-17 నుంచి 20-21-22 వరకూ ఇన్‌ఫ్రాస్ట్రక్చర్ బడ్జెట్ రూ.2,625 కోట్లు మంజూరైతే ఆ డబ్బు ఖర్చు చేయకపోవడం వల్ల నిధులు లాప్స్ అయ్యాయని, కోవిడ్ మహమ్మార సమయంలో కేంద్రం మంజూరుచేసిన నిధుల్లో 56 శాతం నిధులను ప్రజారోగ్యం, సంక్షేమానికి వినియోగించడంలో ఆప్ ప్రభుత్వం విఫలమైందన్నారు. ఆసుపత్రుల్లో పడకలు, ఇతర సౌకర్యాలను కూడా కాగ్ తనిఖీ చేసిందని, సిబ్బంది కొరత ఉన్నట్టు గుర్తించిందని చెప్పారు. రాజీవ్ గాంధీ, జనక్‌పురి సూపర్ స్పెషాలిటీ ఆసుపత్రుల్లో డాక్టర్ల కొరత 50 నుంచి 74 శాతం, నర్సుల కొరత 73 నుంచి 96 శాతం ఉందని అన్నారు. కాగా, 70 అసెంబ్లీ స్థానాలున్న ఢిల్లీకి ఒకే విడతలో ఫిబ్రవరి 5న పోలింగ్ జరుగనుంది. ఫిబ్రవరి 8న ఓట్ల లెక్కింపు ఉంటుంది. 699 మంది అభ్యర్థులు ఎన్నికల బరిలో ఉన్నారు.

## భార్యతో సెల్ఫీ..మూల్యం చెల్లించుకున్న మావోయిస్ట్ అగ్రనేత చలపతి

**న్యూఢిల్లీ:** దశాబ్దాలుగా భద్రతా బలగాలకు చిక్కకుండా ముప్పతిప్పలు పెట్టిన మావోయిస్టు అగ్రనేత, సెంట్రల్ కమిటీలో కీలక సభ్యుడు చలపతి అలియాస్ జయరాం రెడ్డి ఎట్టకేలకు ఛత్తీస్‌గఢ్-ఒడిసా సరిహద్దులో గత వారం జరిగిన ఎన్‌కౌంటర్‌లో మరణించాడు. ఈ ఎన్‌కౌంటర్‌లో 20 మందికి పైగా మావోయిస్టులు హతం కావడం, ముఖ్యంగా రూ.కోటి రివార్డు ఉన్న అగ్రనేత చలపతి మరణించడంతో ఇది భద్రతా దళాల కీలక విజయమైంది. చలపతిని భద్రతా దళాలు ఎలా గుర్తించారు? అందుకు ఉపకరించిన కీలక ఆధారం ఏమిటి? చలపతి తన భార్య అరుణ అలియాస్ చైతన్య వెంకట్ రవితో సెల్ఫీ తీసుకోవడమే ఆయన కొంపముంచిందని, అందుకు మూల్యంగా ఆయన ప్రాణాలు కోల్పోయారని తెలిసింది. ఆంధ్ర ఒడిశా బోర్డర్ స్పెషల్ జోనల్ కమిటీ (ఓవోబీఎస్‌జడ్‌సీ) డిప్యూటీ కమాండర్‌గా అరుణ ఉంది. ఆంధ్రప్రదేశ్‌లో 2016 మేలో మావోయిస్టులు, భద్రతా బలగాలకు మధ్య ఎన్‌కౌంటర్ జరిగింది. ఆ ఎన్‌కౌంటర్ తర్వాత ఒక స్మార్ట్‌ఫోన్‌ను బలగాలు స్వాధీనం చేసుకున్నాయి. అందులో చలపతి తన భార్య అరుణతో తీసుకున్న సెల్ఫీ కనబడింది. ఈ సెల్ఫీనే భద్రతా దళాలు చలపతిని గుర్తించడానికి సాయపడింది. చిత్తూరు జిల్లాకు చెందిన చలపతి ఛత్తీస్‌గఢ్‌లోని బస్తర్‌లో ప్రధానంగా తన కార్యకలాపాలు సాగుస్తూ వస్తున్నారు. అయితే బస్తర్‌లో ఇటీవల తరచు ఎన్‌కౌంటర్లు జరుగుతుండటంతో సేఫర్ ఆపరేషనల్ జోన్‌గా ఒడిశా సరహద్దు సమీపానికి ఆయన షిఫ్ట్ అయ్యారు. మిలటరీ తరహా వ్యూహాలు, గెరిల్లా యుద్ధతంత్రంలో చలపతి నేర్పరని అధికారులు తెలిపారు. ఒడిశాలోని నయాగఢ్ జిల్లాలో 2008 ఫిబ్రవరిలో జరిగిన కీలక దాడి వెనుక చలపతి ప్రధాన సూత్రధారిగా ఉన్నాడు. ఈ దాడి ఘటనలో 13 మంది భద్రతా సిబ్బంది ప్రాణాలు కోల్పోయారు. ఈ ఘటన అనంతరమే చలపతిపై రూ.కోటి రివార్డును ప్రకటించారు

# రైతు బంధులో రాబందులు

-మొదటిపేజీ తరువాయి

అయింది. 'రైతుభరో సా' అమలు కోసం ఖమ్మం జిల్లాలో ప్రభుత్వం చేపడుతున్న సర్వేలో వెలుగులోకి వస్తున్న ఇలాంటి వాస్తవాలు ఎన్నో.. రాష్ట్రప్రభు త్వం ఈనెల 26 నుంచి 'రైతుభరోసా' అమలు చేయనున్న నేపథ్యంలో వ్యవసాయ, రెవెన్యూశాఖ అధికా రులు ఈ నెల16 నుంచి ఖమ్మం జిల్లావ్యాప్తంగా యోగ్యత ఉన్న భూముల గుర్తింపునకు సర్వే చేపడుతున్నారు. ఈ సర్వేలో రైతుబంధు అక్రమాలు కుప్ప లు తెప్పలుగా బయటపడుతున్నాయిఇప్పటివరకు జిల్లావ్యాప్తంగా సాగుకు పనికి రాని సుమారు 15 వేల ఎకరాలకు పైగానే రైతుబంధు పథకం వర్తించినట్లు సర్వేలో తేలింది. జిల్లాకేంద్రం సమీపంలోని రఘునాథపాలెం, బల్లేపల్లి, వి.వెంకటాయపాలెం, ధంసలాపు రం, అల్లీపురం, కొదుమూరు, ప్రకాశ్‌నగర్, ఇల్లెందు రోడ్, శ్రీనివాసనగర్, ఖమ్మం రూరల్ ప్రాంతాల్లోనే సాగులో లేని 500 ఎకరాలకు పైగా ఈ పథకం వర్తించినట్లు సర్వేలో వెల్లడైంది.ఖమ్మం నగరానికి కూతవేటు దూరంలోని ధంసలాపురం ప్రాంతంలో సాగులో లేని సుమారు 250 ఎకరాలకు పథకం వర్తించినట్లు అధికా రులు సర్వేలో గుర్తించారు. ఖమ్మం నగరం రోజురోజకూ తన పరిధులను విస్తరించుకుంటున్న క్రమంలో శివా రు గ్రామాల్లోని భూముల ధరలకు రెక్కలు వచ్చాయి. దీంతో కొందరు వ్యవసాయ యోగ్యమైన వేలాది ఎకరాల భూములను కొందరు రియల్టర్ల కు విక్రయించారు. ఈ క్రమంలో ఆ భూములన్నీ సాగుకు పనికి రాని కన్వెర్టెడ్ భూములుగా మారాయి. ఆ వెంచర్లకు కూడా రైతుబంధు పథకం వర్తించడాన్ని తాజాగా అధికారులు గుర్తించారు. ఖమ్మం రెవెన్యూ డివిజన్‌లోనే ఎక్కువగా రైతుబంధు పథకం దుర్వినియోగం అయిందని అధికారులు సర్వేలు గుర్తించారు. ఖమ్మం నగర శివారులోని 20 ఎకరాల వెంచర్, ఇటుక బట్టీలు, మట్టిదిబ్బలు, క్వారీలకు పథకం వర్తించింది. ఈ లిస్ట్‌లో కల్యాణ మండపాలు, కోల్డ్ స్టోరేజీలు, వడ్ల మిల్లులు కూడా ఉండడంతో సర్వే అధికారులు ముక్కున వేలేసుకుంటున్నారు.ఇలా ఖమ్మం చుట్టుప క్కల ప్రాంతాల్లోనే సాగులో లేని సుమారు 500 ఎకరాల భూములకు పథకం వర్తించిందంటే.. ఇక జిల్లావ్యాప్తంగా ఎంత ప్రజాధనం అనర్హుల ఖాతాల్లో జమ అయిందో ఇట్టే అంచ నా వేయొచ్చు. ఈ నేపథ్యంలో ప్రభు త్వం పక్కాగా సర్వే చేపట్టి, సాగులో ఉన్న భూమలకే రైతుభరోసా వర్తింపజేయాలనే డిమాండ్ సర్వత్రా వ్యక్తమవుతున్నది

# గ్రామసభలను చూస్తే.. ప్రజా పాలన తీరు ఏమిటో తెలిసిపోతోంది

-మొదటిపేజీ తరువాయి

పీకేస్తున్నారు. సత్తుపల్లిలో సండ్ర వెంకట వీరయ్య, ఖమ్మంలో పువ్వాడ అజయ్ ఓడిపోవడంతో ఆ నియోజకవర్గ ప్రజలు ప్రజలు ఎంతో కోల్పోయారు. గ్రామాలు, పట్టణాల్లో కేసీఆర్ హాయంలో జరిగినన్నీ పనులు గతంలో ఎప్పుడూ జరగలేదు. మున్సిపాలిటీకి రూ. 50 లక్షలు కేటాయిస్తే గొప్ప అనుకునే పరిస్థితి ఉండేది.. కేసీఆర్ హయంలో ఆ పరిస్థితి మారి పల్లెలు, పట్టణాల్లో అభివృద్ధి జరిగిందని కేటీఆర్ పేర్కొన్నారు.

భవిష్యత్ మనదే. అన్ని వర్గాలలో ఈ ప్రభుత్వంపై అసంతృప్తి ఉంది. సత్తుపల్లిలో మళ్ళీ ఎగిరేది గులాబీ జెండానే. మళ్ళీ కేసీఆర్‌ను సీఎంను చేసుకునే దాకా విశ్రమించకుండా పోరాడుదాం. ఉమ్మడి ఖమ్మంలో మళ్ళీ బీఆర్ఎస్ విజయకేతనం ఎగురేస్తుంది. సత్తుపల్లి మున్సిపల్ కౌన్సిలర్లు 23 మంది బీఆర్ఎస్ నుంచి గెలిస్తే 17 మంది ఇంకా పార్టీలోనే కొనసాగుతుండటం పార్టీ పట్ల వారికున్న విధేయతకు నిదర్శనం. రైతుల సమస్యలపై అధ్యయన కమిటీ వేశాము. రానున్న రోజుల్లో ప్రజావ్యతిరేక ప్రభుత్వంపై మరింత గట్టిగా పోరాడుదాం. త్వరలోనే సత్తుపల్లి నేతలతో కేసీఆర్ సమావేశమవుతారని కేటీఆర్ తెలిపారు.

**రేపు ఏదో దశలో ఈ ప్రభుత్వాన్ని తిరస్కరిస్తారు : కేటీఆర్**

గ్రామసభల్లో కాంగ్రెస్ ప్రభుత్వం పట్ల తీవ్ర నిరసన వ్యక్తం అవుతుందని బీఆర్ఎస్ వర్కింగ్ ప్రెసిడెంట్ కేటీఆర్ తెలిపారు. ఇవాళ ఆగ్రహంతో టెంట్లను కూలగొట్టినట్టే.. రేపు ఏదో దశలో ఈ ప్రభుత్వాన్ని ప్రజలు తిరస్కరిస్తారని కేటీఆర్ సంచలన వ్యాఖ్యలు చేశారు. బీఆర్ఎస్ అధ్యయన కమిటీ చైర్మన్ మాజీ మంత్రి నిరంజన్ రెడ్డి అధ్యక్షతన మంచిరేవులలోని ఆయన నివాసంలో ఈ సమావేశం జరగ్గా.. వర్కింగ్ ప్రెసిడెంట్ కేటీఆర్ హాజరయ్యారు. సమావేశం ముగిసిన అనంతరం కేటీఆర్ మీడియాతో మాట్లాడారు.

నల్లగొండలో బీఆర్ఎస్ రైతు మహాధర్నాకు ఈ నెల 28న అనుమతి ఇచ్చింది. అయితే ఈ రాష్ట్రంలో ప్రజాపాలన

నడుస్తున్నది.. నిరసన చెప్పొచ్చు అని సీఎం రేవంత్ రెడ్డి చాలా సార్లు చెప్పారు. మా చిన్న ధర్నాకే ఆగమాగం అయిపోయి.. చివరికి అనుమతి నిరాకరించారు. సీఎం రేవంత్ రెడ్డి స్వయంగా రాజ్‌భవన్ ముందు ధర్నా చేయొచ్చట. వందలాది వాహనాలు తిరిగే బిజీ రోడ్డు రాజ్‌భవన్ రోడ్డు.. అక్కడ సీఎం, మంత్రులు ధర్నా చేస్తే ట్రాఫిక్‌కు ఇబ్బంది కాదంట. కానీ మేం నల్లగొండ క్లాక్ టవర్ వద్ద ధర్నా చేస్తే.. ట్రాఫిక్ స్తంభించిపోతుందట. అది అంతర్జాతీయ రహదారి అయినట్టు రాష్ట్రాల మధ్య రాకపోకలు దెబ్బతినే విధంగా ఉందని రిపోర్టు ఇచ్చి నిరాకరించారు. చివరకు హైకోర్టు న్యాయం చేసింది. రైతు మహాధర్నాకు అనుమతి ఇచ్చినందుకు హైకోర్టుకు ధన్యవాదాలు. కోర్టు ఆదేశాల మేరకు నడుచుకుని రైతుల ఆవేదన, సమస్యలను ప్రభుత్వం దృష్టికి తీసుకెళ్తామని కేటీఆర్ తెలిపారు.

**6 లక్షల 47 వేల పైచిలుకు రేషన్ కార్డులు ఇచ్చాం..**

ఒక అబద్దాన్ని నిజం చేయడానికి వందసార్లు చెప్తే నిజం అవుతుందనే అపోహాలో కాంగ్రెస్ ప్రభుత్వం ఉంది. మేం మీలాగా రేషన్ కార్డు ఇచ్చేందుకు హడావుడి చేయలేదు. పబ్లిషిటి చేయాలనే పిచ్చి కాంగ్రెసోళ్లకు ఉంది. మా ప్రభుత్వ హయాంలో 6 లక్షల 47 వేల పైచిలుకు రేషన్ కార్డులు ఇచ్చాం. ఏనాడూ కూడా పబ్లిషిటి చేయలేదు. మీ సేవ ద్వారా లబ్దిదారులు దరఖాస్తు చేసుకుంటే ఇచ్చాం. కానీ మేం అసలు రేషన్ కార్డులు ఇవ్వనట్టు కాంగ్రెస్ నేతలు అబద్దాలు ప్రచారం చేస్తున్నారని కేటీఆర్ మండిపడ్డారు.

**గ్రామసభల్లో ప్రజలు మర్లబడుతున్నారు..**

గ్రామసభల్లో ప్రజలు అడుగుతున్న ప్రశ్నలకు కాంగ్రెస్ ప్రభుత్వం వద్ద సమాధానాలు ఉన్నాయా? ఆరు గ్యారెంటీలు, రుణమాఫీ, రైతుబంధు గురించి ప్రజలు అడుగుతున్నారు. వీటికి సమాధానం చెప్పేందుకు ప్రభుత్వం వద్ద సత్తా లేదు. అధికారంలోకి రాగానే ప్రజా పాలన పేరిట కోటి 6 లక్షల దరఖాస్తులు తీసుకున్నారు. రేషన్ కార్డు, రైత భరోసా కోసం దరఖాస్తులు తీసుకున్నారు. మళ్లీ ఇప్పుడు ఎందుకు తీసుకుంటున్నారని ప్రజలు ప్రశ్నిస్తున్నారు. ఎవరి తప్పు ఇది.. ఆ దరఖాస్తులు ఎక్కడ..? ప్రభుత్వం వద్ద సమాచారం లేదు. ప్రభుత్వం పరిపాలనలో నిమగ్నం కావాలి.. ఇతర కార్యక్రమాలు బంద్ చేయాలి. ప్రజలకు మేలు చేసే విధంగా పని చేస్తే నిరసనలు తప్పుతాయి. లేదంటే నిరసనలు తప్పవు. ఇవాళ గ్రామసభల్లో ప్రజలు మర్లబడుతున్నారు.. టెంట్లు కూలగొడుతున్నారు. రేపు ఇదే తీరుగా కొనసాగితే ఏదో దశలో ప్రజలు తిరస్కరిస్తారు అని కేటీఆర్ కీలక వ్యాఖ్యలు చేశారు.

**వాళ్ల ప్రయారిటీ ఫార్ములా కేసు..**
**మా ప్రయారిటీ ఫార్మర్..**

ఈ రాష్ట్రంలో శాంతి భద్రతలు పడకేశాయని దేశమంతా అంటోంది. క్రైమ్ రేట్ పెరిగింది. హోం మంత్రి లేరు. సీఎం కేవలం ప్రతిపక్షాల మీద కేసులు పెడుతున్నారు. వాళ్ల ప్రయారిటీ ఫార్ములా కేసు.. మా ప్రయారిటీ ఫార్మర్. ఎవరేం అనుకున్నా.. మేం రైతుల పక్షాన పోరాటం చేస్తాం. రైతుల్లో ఆత్మవిశ్వాసం నింపేందుకు ప్రయత్నిస్తున్నాం అని కేటీఆర్ తెలిపారు.

## అర్హత ఉన్న చివరి వ్యక్తి వరకూ ప్రభుత్వ పథకాలు

-మొదటిపేజీ తరువాయి

ముందుకు వేసిందని అన్నారు. ఎంతమందికి అర్హత ఉంటే అంతమందికీ రేషన్ కార్డులు అందిస్తామని తెలిపారు. పెళ్లయిన వారికి విడిగా కొత్త రేషన్ కార్డులు, కుటుంబ సభ్యుల మార్పు చేర్పులు అన్ని పూర్తి చేస్తామని అన్నారు. గతంలో మీసేవ, ప్రజావాణి, సర్వేలలో సమర్పించిన దరఖాస్తులన్నీ పరిశీలిస్తామని, అర్హత ఉన్న వారందరికీ కార్డు ఇస్తామని అన్నారు. గ్రామ సభల్లో ప్రకటించిన జాబితాలో పేర్లు లేకున్నా అదే సభలో దరఖాస్తు సమర్పించాలని తెలిపారు. 2014లో 90 లక్షల రేషన్ కార్డులు ఉంటే గత పది సంవత్సరాలలో కేవలం 40,000 మందికి మాత్రమే రేషన్ కార్డు ఇచ్చారని తెలిపారు. ప్రస్తుతం ఈ ప్రభుత్వం 40 లక్షల కొత్త రేషన్ కార్డులు ఇస్తుందని అన్నారు. అందరికీ రేషన్ కార్డు అందిన తర్వాత ప్రతి వ్యక్తికి ఆరు కిలోల సన్న బియ్యం పంపిణీ చేస్తామన్నారు. అర్హత ఉన్న వాళ్లందరికీ ఇల్లు కట్టించే ప్రక్రియ చేపట్టామని, ఇండ్ల మంజూరు జాబితాలో పేరు లేకుంటే దరఖాస్తు సమర్పించాలని తెలిపారు. స్వంతస్థలం ఉన్నవారు ఇల్లు కట్టు కునేందుకు ఐదు లక్షల రూపాయలు ఇస్తున్నామని, ఎస్సీ ఎస్టీలకు మరో లక్ష ఆదనంగా ఇస్తామని తెలిపారు. సాగు చేసేందుకు యోగ్యంగా ఉన్న ప్రతి ఎకరానికి సంవత్సరానికి 12000 రైతు భరోసా ఇవ్వబోతున్నామని తెలిపారు. పంట వేసినా వేయకున్నా వ్యవసాయానికి ముఖ్యంగా ఉంటే రైతు భరోసా అందుతుందని తెలిపారు. ఇందిరమ్మ ఆత్మీయ భరోసా పథకంలో భాగంగా భూమిలేని వ్యవసాయ కూలీ కుటుంబానికి ఏడాదికి 12,000 అందజేస్తున్నామని అన్నారు. ఈ స్థాయిలో ఇన్ని ప్రభుత్వ పథకాలు ఒకేసారి అమలు చేయడం చరిత్రలో ఎక్కడా లేదని తెలిపారు. మానకొండూరు ఎమ్మెల్యే డాక్టర్ కవ్వంపల్లి సత్యనారాయణ మాట్లాడుతూ కాంగ్రెస్ పేదల ప్రభుత్వమని అన్నారు. గతంలో ప్రజా పాలన సమయంలో దరఖాస్తు ఫారం సరిగ్గా నింపకపోవడం వల్ల ఇందిరమ్మ ఇండ్ల జాబితాలో పేరు లేనివారు మళ్లీ దరఖాస్తు చేసుకోవాలని తెలిపారు. గ్రామసభ పూర్తయిన తర్వాత కూడా ఎంపీడీవో కార్యాలయంలో దరఖాస్తు ఇవ్వవచ్చని అన్నారు. అన్ని దరఖాస్తులు పరిశీలిస్తామని తెలిపారు. ఈ కార్యక్రమంలో రాష్ట్ర రవాణా, బీసీ సంక్షేమ శాఖ మంత్రి పొన్నం ప్రభాకర్, సుడా చైర్మన్ కోమటిరెడ్డి నరేందర్ రెడ్డి, జిల్లా కలెక్టర్ పమేలా సత్పతి, అడిషనల్ కలెక్టర్లు లక్ష్మీ కిరణ్, ప్రఫుల్ దేశాయి, ట్రైనీ కలెక్టర్ అజయ్ యాదవ్, ఆర్డీవో మహేశ్వర్ పాల్గొన్నారు.

## నల్గొండ బీఆర్ఎస్ రైతు మహాధర్నాకు హైకోర్టు అనుమతి

నల్గొండ బీఆర్ఎస్ రైతు మహా ధర్నాకు తెలంగాణ హైకోర్టు అనుమతి ఇచ్చింది. తమ మహా ధర్నాకు పోలీసులు అనుమతి నిరాకరించడంతో బీఆర్ఎస్ హైకోర్టును ఆశ్రయించింది. ఈ నెల 28న నల్గొండ క్లాక్ టవర్ సెంటర్‌లో రైతు మహాధర్నా నిర్వహించాలని బీఆర్ఎస్ నిర్ణయించింది. అయితే పోలీసులు అనుమతులు ఇవ్వలేదు. దీంతో బీఆర్ఎస్ నేతలు మహాధర్నాకు అనుమతులు ఇచ్చేలా ఆదేశాలు జారీ చేయాలని హైకోర్టులో పిటిషన్ దాఖలు చేశారు. విచారణ చేపట్టిన న్యాయస్థానం జనవరి 28న ఉదయం 11 గంటల నుంచి మధ్యాహ్నం 2 గంటల వరకు మహాధర్నా కార్యక్రమానికి అనుమతులు ఇస్తూ ఉత్తర్వులు జారీ చేసింది.

## కిడ్నీ దందా నడుపుతున్న ఆస్పత్రి సీజ్.. యజమాని అరెస్ట్

**హైదరాబాద్ :** నగరంలో కిడ్నీ రాకెట్‌ను నడుపుతున్న అలకనంద ఆస్పత్రిని అధికారులు సీజ్ చేశారు. ఆరు నెలల నుంచి కిడ్నీల దందా జరుగుతున్నట్లు అధికారులు తేల్చారు. ఇప్పటికే కిడ్నీ ట్రాన్స్ ప్లాంటేషన్ జరుగుతున్న సమయంలో ఒక మహిళ మృతి చెందింది. అయితే ఈ విషయం బయటకు రాకుండా హాస్పిటల్ యాజమాన్యం నొక్కి పెట్టింది. ఎటువంటి అనుమతులు లేకుండానే హాస్పిటల్ యజమాని సుమంత్ ఆరు నెలల నుంచి ఈ కిడ్నీ దందాను నడుపుతున్నట్లు గుర్తించారు. దీంతో సుమంత్‌ను పోలీసులు అదుపులోకి తీసుకున్నారు. సుమంత్‌కు సహకరించిన హైదరాబాద్‌కు చెందిన ఇద్దరు యూరాలజిస్టులను కూడా పోలీసులు అదుపులోకి తీసుకుని విచారిస్తున్నారు. హాస్పిటల్ పెట్టినప్పటి నుంచి ఎన్ని కిడ్నీ ట్రాన్స్ ప్లాంటేషన్ జరిగాయి అనేదానిపై పోలీసులు ఆరా తీస్తున్నారు. మరోవైపు అలకనంద హాస్పిటల్‌లో కిడ్నీ రాకెట్ వ్యవహారాన్ని ప్రభుత్వం సీరియస్‌గా తీసుకుంది. నిజా నిజాలు తెలుసుకునేందుకు కమిటీని నియమించింది ప్రభుత్వం. నెఫ్రాలజిస్ట్, న్యూరాలజిస్ట్‌లతో కలిపి ఉస్మానియా మాజీ సూపరింటెండెంట్ నాగేందర్ నేతృత్వంలో కమిటీని హెల్త్ మినిస్టర్ దామోదర్ రాజనర్సింహ ఏర్పాటు చేశారు. ఈ క్రమంలో కమిటీ సభ్యులు.. అలకనంద హాస్పటల్‌ను పరిశీలించారు. కమిటీ ఇచ్చే నివేదిక ఆధారంగా ప్రభుత్వం చర్యలు తీసుకోనుంది. అయితే హాస్పిటల్ సీజ్‌లో ఉండటంతో గాంధీ ఆస్పత్రికి కమిటీ సభ్యులు బయలుదేరి వెళ్లారు. ఆస్పత్రిలో జనరల్ ఫిజీషియన్, సాధారణ శస్త్ర చికిత్సల నిర్వహణకు మాత్రమే అనుమతి ఉన్నప్పటికీ కిడ్నీ మార్పిడి దందాను మొదలుపెట్టారు. ఆస్పత్రి నిర్వాహకుడు సుమంత్‌ను పోలీసులు అరెస్ట్ చేశారు. కిడ్నీ మార్పిడి చేసి పరారైన వైద్యుల కోసం పోలీసులు గాలిస్తున్నారు.

**గుట్టు చప్పుడు కాకుండా కిడ్నీ మార్పిడి...**

కాగా.. సరూర్‌నగర్‌లోని అలకనంద ఆస్పత్రిలో గత కొంత కాలంగా గుట్టుచప్పుడు కాకుండా కిడ్నీ మార్పిడి శస్త్ర చికిత్సలు జరుగుతున్నట్లుగా ఇప్పటికే నిర్ధారణ అయ్యింది. నిన్న ఒక అపరిచిత వ్యక్తి నుంచి వైద్యశాఖ అధికారులకు ఫోన్ కాల్ వెళ్లింది. ఇందులో భాగంగా అలకనంద ఆస్పత్రిలో రహస్యంగా కిడ్నీ మార్పిడి ఆపరేషన్ జరుగుతోందని వైద్యశాఖ అధికారులకు సమాచారం అందింది. వెంటనే డీఎన్‌హెచ్‌వోతో పాటు పోలీసులు ఆస్పత్రికి చేరుకున్నారు. అదే సమయం కిడ్నీ మార్పిడి ఆపరేషన్ జరిగిన తర్వాత ఇద్దరు పేషంట్లు, వారితో వచ్చిన వారు అక్కడే ఉండటంతో వెంటనే వారిని గాంధీ ఆస్పత్రికి తరలించారు. ఇద్దరికి సంబంధించి కిడ్నీలను వేరే వ్యక్తులకు అమర్చినట్లు గుర్తించిన పోలీసులు వెంటనే ఆస్పత్రిని సీజ్ చేశారు.

# హైదరాబాద్‌లో హెచ్‌సీఎల్ కొత్త టెక్ సెంటర్

-మొదటిపేజీ తరువాయి

కాగా దావోస్‌లో వరల్డ్ ఎకనామిక్ ఫోరం సదస్సులో సీఎం రేవంత్ రెడ్డి, మంత్రి శ్రీధర్ బాబుతో హెచ్‌సీఎల్ టెక్ గ్లోబల్ సీఈవో, ఎండీ సి.విజయకుమార్ చర్చలు జరిపారు. వచ్చే నెలలో హైదరాబాద్ హైటెక్ సిటీలో 3.20 లక్షల చదరపు అడుగుల విస్తీర్ణంలో హెచ్‌సీఎల్ కొత్త క్యాంపస్ ఏర్పాటు కానుంది. ఈ మేరకు ఇండియన్ గ్రీన్ బిల్డింగ్ కౌన్సిల్ నుండి హెచ్‌సీఎల్ గోల్డ్ సర్టిఫికేషన్ అందుకుంది.ఈ హెచ్‌సీఎల్ కొత్త సెంటర్ ఏర్పాటుతో దాదాపు 5 వేల మంది ఐటీ నిపుణులకు ఉద్యోగాలు రానున్నాయి.

**తెలంగాణలో 'కంట్రోల్ ఎస్' భారీ పెట్టుబడి**

హైదరాబాద్‌లో రూ.10 వేల కోట్ల భారీ పెట్టుబడికి 'కంట్రోల్ ఎస్' ముందుకు వచ్చింది. 400 మెగావాట్ల ఏఐ డేటా సెంటర్ క్లస్టర్ ఏర్పాటుకు తెలంగాణ ప్రభుత్వంతో ఎంవోయూ కుదిరింది. దీంతో తెలంగాణలో 3,600 మందికి ఉద్యోగ, ఉపాధి అవకాశాలు లభించే అవకాశముంది. మంత్రి శ్రీధర్ బాబు, 'కంట్రోల్ ఎస్' సీఈవో శ్రీధర్ సమక్షంలో ఈ ఒప్పందాలు జరిగాయి. ఈ డేటా సెంటర్ రాష్ట్రంలో మరో మైలురాయి కానుందని మంత్రి శ్రీధర్ బాబు తెలిపారు.

**యూనీలీవర్‌తో బోణీ**

కాగా దావోస్‌లో పెట్టుబడుల సాధనలో తెలంగాణ ప్రభుత్వం బోణీ కొట్టింది. విస్తరణ ప్రణాళికలో భాగంగా తెలంగాణలో రెండు తయారీ యూనిట్లు ఏర్పాటు చేసేందుకు సిద్ధంగా ఉన్నామని యూనీ లీవర్ కంపెనీ తెలిపింది. తెలంగాణలో పామాయిల్ ఫ్యాక్టరీ, రిఫైనింగ్ యూనిట్ ఏర్పాటు చేస్తామనిబీ సీసా మూతలు ఉత్పత్తి చేయడానికి కొత్త తయారీ యూనిట్ పెడతామని ప్రకటించింది. యూనీ లీవర్ ఉత్పత్తులు ఎక్కువగా ద్రవ రూపంలో సీసాల్లో అమ్ముడవుతున్నాయి. ప్రస్తుతం బాటిల్ క్యాప్‌లను ఇతర ప్రాంతాల నుంచి దిగుమతి చేసుకుంటున్నారు. రాష్ట్రంలోనే సీసా మూతలను ఉత్పత్తి చేస్తే దిగుమతి అవసరం ఉండదని కంపెనీ తెలిపింది. పరిశ్రమల స్థాపనకు ముందుకొచ్చిన యూనీ లీవర్‌ను ముఖ్యమంత్రి రేవంత్ రెడ్డి అభినందించారు. ప్రభుత్వం తరఫున అవసరమైన సహకారం అందిస్తామని, కామారెడ్డి జిల్లాలో తగిన స్థలాన్ని కేటాయిస్తామని స్పష్టం చేశారు. దావోస్ ప్రపంచ ఆర్థిక సదస్సులో ముఖ్యమంత్రి రేవంత్ రెడ్డి నేతృత్వంలోని తెలంగాణ రైజింగ్ బృందం మంగళవారం పలువురు పారిశ్రామికవేత్తలతో సమావేశమైంది. పెట్టుబడుల ఆకర్షణకు ఏర్పాటు చేసిన తెలంగాణ పెవిలియన్లో యూనీ లీవర్ సీఈవో హీన్ షూ మేకర్, చీఫ్ సప్లయ్ చైన్ ఆఫీసర్ విల్లెం ఉయిజెన్‌తో సీఎం రేవంత్ రెడ్డి, మంత్రి శ్రీధర్‌బాబు చర్చలు జరిపారు. వినియోగ వస్తువుల తయారీలో ప్రపంచ దిగ్గజ కంపెనీగా యూనీలీవర్‌కు పేరుంది. మన దేశంలో హిందుస్థాన్ లీవర్ పేరిట వ్యాపారాలు నిర్వహిస్తోంది. ఈ నేపథ్యంలోనే తెలంగాణలో ఉన్న వ్యాపార అవకాశాలను సీఎం రేవంత్ వివరించారు. రాష్ట్రంలో పెట్టుబడులకు అవకాశాలు, నైపుణ్యమున్న మానవ వనరులు, ప్రభుత్వ ప్రోత్సాహాలను తెలిపారు. దక్షిణ భారత దేశంలోని అన్ని రాష్ట్రాలకూ తెలంగాణ వారధిగా ఉంటుందని, అనుకూల వాతావరణంతోపాటు తూర్పు, పడమరన ఉన్న మిగతా రాష్ట్రాలకు ముఖ ద్వారంగా ఉంటుందని అన్నారు. తెలంగాణలో వినియోగ వస్తువులకు భారీ మార్కెట్ ఉందని, సులభతర వ్యాపార విధానాలు అదనపు బలమని చెప్పారు. తెలంగాణ రైజింగ్ 2050 విజన్‌తో రాష్ట్ర ప్రభుత్వం ఎంచుకున్న భవిష్యత్తు ప్రణాళిక ప్రపంచంలో అత్యుత్తమంగా అందరినీ ఆకర్షిస్తోందన్నారు. దాంతో, తెలంగాణలో వ్యాపారాల విస్తరణకు, కొత్త యూనిట్ ఏర్పాటుకు యూనీ లీవర్ ముందుకొచ్చింది. ఐటీ, పరిశ్రమల శాఖ ప్రత్యేక ప్రధాన కార్యదర్శి జయేష్ రంజన్, సీఎంవో ప్రధాన కార్యదర్శి వి.శేషాద్రి, సీఎం ప్రత్యేక కార్యదర్శి అజిత్ రెడ్డి, పెట్టుబడుల ప్రోత్సాహ విభాగం ప్రత్యేక కార్యదర్శి విష్ణువర్ధన్ రెడ్డి ఈ సమావేశంలో పాల్గొన్నారు.

**స్కైరూట్ రూ.500 కోట్ల పెట్టుబడులు**

తెలంగాణలో ప్రైవేట్ రాకెట్ తయారీ, ఇంటిగ్రేషన్ అండ్ టెస్టింగ్ యూనిట్ ఏర్పాటు చేస్తామని ప్రైవేటు రంగంలో తొలి అంతరిక్ష ప్రయోగాన్ని విజయవంతంగా నిర్వహించిన స్కైరూట్ కంపెనీ ప్రకటించింది. హైదరాబాద్ కేంద్రంగా ఉన్న ఈ కంపెనీ వ్యవస్థాపకుడు పవన్ కుమార్ చందన దావోసలో సీఎం రేవంత్ రెడ్డి, మంత్రి శ్రీధర్ బాబుతో సమావేశమయ్యారు. ఈ సందర్భంగా రాష్ట్ర ప్రభుత్వంతో అవగాహన ఒప్పందం (ఎంవోయూ) కుదుర్చుకున్నారు. ఒప్పందం ప్రకారం.. తెలంగాణలో ఇంటిగ్రేటెడ్ ప్రైవేట్ రాకెట్ తయారీ, ఇంటిగ్రేషన్ మరియు టెస్టింగ్ యూనిట్‌ను స్కైరూట్ ఏర్పాటు చేస్తుంది. ఈ ప్రాజెక్టు ఏర్పాటుకు రూ.500 కోట్ల పెట్టుబడి పెట్టనుంది. ఈ ఒప్పందంపై సీఎం రేవంత్ ఆనందం వ్యక్తం చేశారు. హైదరాబాద్‌కు చెందిన సంస్థ అత్యాధునిక సాంకేతిక రంగంలో విజయం సాధించటం గర్వంగా ఉందన్నారు. స్కైరూట్‌తో ప్రభుత్వ భాగస్వామ్యం అంతరిక్ష రంగంపై తమ వ్యూహాత్మక దృష్టిని చాటిచెబుతుందన్నారు. త్వరలోనే హైదరాబాద్‌ను ప్రైవేట్ రంగ అంతరిక్ష కార్యకలాపాలకు కేంద్ర బిందువుగా అభివృద్ధి చేస్తామన్నారు. తె లంగాణలో పెట్టుబడులు పెట్టడం తమకు సంతోషంగా ఉందని స్కైరూట్ సహ వ్యవస్థాపకుడు పవన్ కుమార్ చందన అన్నారు. తెలంగాణ రైజింగ్, హైదరాబాద్ రైజింగ్ లక్ష్య సాధనలో భాగం పంచుకుంటామన్నారు.

**పారిశ్రామికవేత్తలతో చర్చలు**

ముఖ్యమంత్రి రేవంత్ రెడ్డి సారథ్యంలోని తెలంగాణ రైజింగ్ ప్రతినిధి బృందం సదస్సులో వివిధ కంపెనీల ప్రతినిధులు, పారిశ్రామికవేత్తలతో సమావేశమైంది. కృత్రిమ మేధ (ఏఐ)తో కూడిన ఉత్పత్తుల్లో ప్రపంచ ఖ్యాతిగాంచిన కాలిఫోర్నియా కేంద్రంగా ఉన్న సాంబానోవా కంపెనీ చీఫ్ గ్రోత్ ఆఫీసర్ సూలేతో చర్చలు జరిపారు. ప్రధానంగా తెలంగాణలో సెమీ కండక్టర్ పరిశ్రమలకు సంబంధించిన పెట్టుబడుల అవకాశాలపై చర్చించారు. కంపెనీతో చర్చలు సానుకూలంగా ముగిశాయని, త్వరలో నిర్ణయం తీసుకునే అవకాశాలు ఉన్నాయని అధికారవర్గాలు తెలిపాయి.

**మెఘా రూ.15 వేల కోట్ల పెట్టుబడులు**

తెలంగాణ ప్రభుత్వంతో మెఘా ఇంజనీరింగ్ కంపెనీ 3 కీలక ఒప్పందాలు చేసుకుంది. రాష్ట్రంలో 2,160 మెగావాట్ల పంప్డ్ స్టోరేజ్ ఇంధన ఉత్పత్తి ప్రాజెక్ట్ ఏర్పాటుకు పరస్పర అవగాహన ఒప్పందం (ఎంవోయూ)పై సంతకాలు చేసింది. దావోస్ సదస్సులో మంత్రి శ్రీధర్‌బాబు సమక్షంలో మెఘా కంపెనీ ఎండీ పీవీ కృష్ణారెడ్డి ఈ ఒప్పందంపై సంతకాలు చేశారు. ఈ ప్రాజెక్టుపై దాదాపు రూ.11 వేల కోట్ల పెట్టుబడులు పెట్టనుంది. నిర్మాణ దశలో దాదాపు వెయ్యి మందికి ఉద్యోగాలు లభించనున్నాయి. కార్యకలాపాలు ప్రారంభించిన తర్వాత మరో 250 మందికి అదనంగా ఉద్యోగాలు లభిస్తాయి. తెలంగాణ ప్రభుత్వం అమలు చేస్తున్న క్లీన్ అండ్ గ్రీన్ ఎనర్జీ పాలసీ 2025 లక్ష్య సాధనలో పాలుపంచుకునేందుకు ఈ ప్రాజెక్టు చేపట్టినట్లు మెఘా కంపెనీ అధినేత ప్రకటించారు.

## పెద్దలు గౌరవనీయులు ఇబ్రహీంపట్నం నియోజకవర్గ ఎమ్మెల్యే మల్ రెడ్డి రంగారెడ్డి అన్న గారి సహకారంతో సీఎం రిలీఫ్ ఫండ్

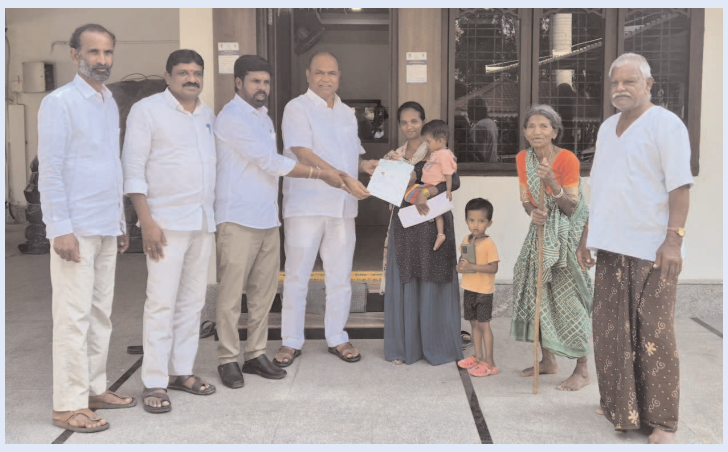

గండి చెరువు గ్రామానికి చెందిన దుర్గమ్మ ఆరోగ్యం సమస్యతో హాస్పిటల్లో చూయించుకోగా 46 వేల రూపాయలు సీఎం రిలీఫ్ ఫండ్ చెక్ గౌరవ ఎమ్మెల్యే మల్ రెడ్డి రంగారెడ్డి గారి సహకారంతో పెద్దలు జక్క సంజీవరెడ్డి గారు గడ్డి అన్నారం మార్కెట్ కమిటీ వైస్ చైర్మన్ సిహెచ్ భాస్కర్ చారి గారు గండి చెరువు బ్యాంక్ డైరెక్టర్ జక్క కృష్ణారెడ్డి గారు మాజీ వార్డ్ మెంబర్ గుర్రం శ్రీనివాస్ రెడ్డి గారు సీఎం రిలీఫ్ ఫండ్ చెక్ అందజేయడం జరిగింది

## పార్టీకి పనిచేసిన వారికి సముచిత స్థానం కల్పించాలి

ఎమ్మెల్యే కోమటి రెడ్డి గోపాల్ రెడ్డి గారు మాకు న్యాయం చేయాలి

యాదాద్రి భువనగిరి జిల్లా సంస్థాన్ నారాయణపురం మండలం లోని డాకుతండ కాంగ్రెస్ పార్టీ కార్యకర్తలకు సంయుక్త స్థానం లేదని ఆవేదన వ్యక్తం చేశారు,ఈ సందర్భంగా వారు మాట్లాడుతూ ఏండ్ల నుండి పార్టీ కోసం పనిచేస్తే మాకు అన్యాయమే జరుగుతుందని అన్నారు,కొత్తగా పార్టీలోకి వచ్చిన వారికి అవకాశం కల్పిస్తూ మాలాంటి సీనియర్ కార్యకర్తలను దూరం చేస్తూ పార్టీలో కొంతమంది వ్యవహరిస్తున్నారూ మునుగోడు ఎమ్మెల్యే కోమటిరెడ్డి రాజగోపాల్ రెడ్డి మా తండాల్లో గ్రామంలో ఉన్న కార్యకర్తలకు న్యాయం చేయాలని వారికి పార్టీలో సరైన స్థానం కల్పించాలని కోరుతున్నాము, లేనియెడల పార్టీకే నష్టం జరిగే అవకాశం ఏర్పడుతుందని అన్నారు.ఈ కార్యక్రమంలో కాంగ్రెస్ పార్టీ సీనియర్ గ్రామ శాఖ నాయకులు కృష్ణ,బాబి,లక్ష్మి, బాలాజీ, బిక్షపతి,చందర్, హాతిరాం,కోర్ర శ్రీను,బాల్కోటి, జీవన్,తరుణ్ తదితరులు పాల్గొన్నారు

## జగిత్యాల జిల్లా కాంగ్రెస్ పార్టీ అధ్యక్ష పదవి బీసీ సామాజిక వర్గానికి కేటాయించాలి

**కొమిరెడ్డి కరం చంద్ లేదా కొమిరెడ్డి విజయ్ ఆజాద్ లకు ఇవ్వాలి**

**జగిత్యాల జిల్లా యూత్ కాంగ్రెస్ ప్రధాన కార్యదర్శి కటుకం చంద్రశేఖర్**

**జగిత్యాల :** జగిత్యాల జిల్లా కాంగ్రెస్ పార్టీ అధ్యక్ష పదవి బీసీ సామాజిక వర్గానికి కేటాయించాలని,బీసీ వర్గానికి చెందిన కొమిరెడ్డి కరం చంద్ లేదా కొమిరెడ్డి విజయ్ ఆజాద్ లకు ఇవ్వాలని జగిత్యాల జిల్లా యూత్ కాంగ్రెస్ ప్రధాన కార్యదర్శి కటుకం చంద్రశేఖర్ కాంగ్రెస్ అధిష్టనానికి కోరారు. ఏఐసీసీ అధినేత మల్లి ఖర్జునా ఖర్గే లోకసభ ప్రతిపక్ష నాయకుడు ఎంపీ రాహుల్ గాంధీ పార్టీపరంగా బీసీలకు అత్యధిక ప్రాధాన్యం కల్పించాలనే లక్ష్యంతో ఇటీవల తెలంగాణ రాష్ట్ర ప్రభుత్వం కులగనన సర్వే చేపట్టిన నేపథ్యంలో సామాజిక ఆర్థిక విద్య ఉద్యోగ రాజకీయ రంగాలలో వెనుకబడిన బీసీ సామాజిక వర్గాలకు రాజకీయ రంగంలో ప్రభుత్వం పెద్దపీట వేస్తూ పార్టీ పదవులలో వారికి సముచిత స్థానం కల్పించాలని జగిత్యాల జిల్లా యూత్ కాంగ్రెస్ ప్రధాన కార్యదర్శి కటుకం చంద్రశేఖర్ విజ్ఞప్తి చేశారు. బుధవారం రోజున కోరుట్ల పట్టణంలో ఏర్పాటు చేసిన విలేకరుల సమావేశంలో ఆయన మాట్లాడుతూ మొన్న జరిగిన సార్వత్రిక ఎన్నికలలో అటు రాష్ట్రంలో గాని ఇటు నిజామాబాద్ పార్లమెంట్ నియోజకవర్గంలో గాని అత్యధిక జనాభా కలిగి పార్టీ కోసం పాటుపడ్డా బీసీలకు టికెట్లు కేటాయించకుండా నిర్లక్ష్యం చేశారని అన్నారు. ప్రస్తుతం జిల్లా డిసిసి అధ్యక్షున్ని మారుస్తున్నారన్న ఊహాగానాల నేపథ్యంలో అట్టి పదవిని స్వర్గీయ మాజీ ఎమ్మెల్యేలు కొమిరెడ్డి రాములు జ్యోతి దేవి తనయులు, సుప్రీంకోర్టు న్యాయవాది కొమిరెడ్డి కరంచంద్ లేదా కొమిరెడ్డి విజయ్ ఆజాద్ కు ఇవ్వాలని ఆయన విజ్ఞప్తి చేశారు..

## జీహెచ్ఎంసి అధికారులపై ఎమ్మెల్యే దానం మండిపాటు

**హైదరాబాద్ :** ఖైరతాబాద్ ఎమ్మెల్యే దానం నాగేందర్ హల్ చల్ చేశారు. జీహెచ్ఎంసీ చేపట్టిన అక్రమ నిర్మాణాల కూల్చివేతలను ఎమ్మెల్యే అడ్డుకున్నారు. చింతల్ బస్తిలో పలు నిర్మాణాలను అక్రమాలుగా జీహెచ్ఎంసీ గుర్తించింది. అయితే తనకు సమాచారం ఇవ్వకుండా ఎలా చర్యలు తీసుకుంటారని దానం మండిపడ్డారు. కూల్చివేతల ఆపకుంటే జేసీబీ ముందు కూర్చుంటానంటూ ఆగ్రహం వ్యక్తం చేశారు. జీహెచ్ఎంసీ జోనల్ కమిషనర్పై, టౌన్ ప్లానింగ్ అధికారులపై ఎమ్మెల్యే అసహనం వ్యక్తం చేశారు. ఖైరతాబాద్ ఎమ్మెల్యే మరోసారి వివాదంలోకి ఎక్కారు. జీహెచ్ఎంసీ అధికారులకు ఎమ్మెల్యే దానం నాగేందర్ వార్నింగ్ ఇచ్చారు. ఆపరేషన్ రోప్లో భాగంగా చింతల్బస్తీ ఏరియాలో అక్రమ నిర్మాణాలను జీహెచ్ఎంసీ టౌన్ప్లానింగ్ అధికారులు గుర్తించారు. అందులో భాగంగా జీహెచ్ఎంసీ అధికారులు, ట్రాఫిక్ పోలీసులు కలిసి అక్కడి రోడ్డును క్లియర్ చేస్తున్న సమయంలో ఒక్కసారిగా దానం నాగేందర్ చేరుకున్నారు. ఈ క్రమంలో జీహెచ్ఎంసీ అధికారులకు తనదైన శైలిలో సీరియస్గా వార్నింగ్ ఇచ్చారు. "నోటీసులు లేకుండా ఎలా కూల్చివేతలు చేస్తారు. కూల్చివేతలు ఆపకపోతే లాండ్ ఆర్డర్ ప్రాబ్లం క్రియేట్ చేస్తా. ఎక్కడినుంచో బతకడానికి వచ్చి మమ్మల్ని బతకనివ్వరా? కూల్చివేతల ఆపకపోతే బండి ముందు కూర్చుంటా. నా వెంట వస్తే 100 అక్రమ కట్టడాలు చూపిస్తా.. ముందు అవి కూలకొట్టండి. సీఎం సిటీకి వచ్చిన తర్వాత మాట్లాడతా రెండు రోజులు కూల్చివేతలు ఆపండి" స్ట్రాంగ్గా వార్నింగ్ ఇవ్వడం ఇప్పుడు సంచలనంగా మారింది

# చికెన్ తినేవారికి బిగ్ షాక్

## కోళ్లకు అంతుచిక్కని వైరస్, లక్షల్లో మృతి.

**హైదరాబాద్22,జనవరి(తెలంగాణగీతం) :** కోళ్లను మృత్యు వాత పడేలా చేస్తున్న అంతుచిక్కని వైరస్ పశ్చిమగోదావరి జిల్లాను తీవ్రంగా ప్రభావితం చేస్తోంది. సాయంత్రం ఆరోగ్యంగా కనిపించే కోడి, తెల్లవారుజామున చనిపోతున్న దారుణ పరిస్థితులు నెలకొన్నాయి. ఈ వ్యాధి కారణంగా జిల్లాలో ఇప్పటివరకు లక్షకు పైగా కోళ్లు మృత్యువాత పడ్డా యని తెలుస్తోంది. ముఖ్యంగా పందేలు కోసం ప్రత్యేకంగా పెంచిన కోళ్లు కూడా వైరస్ బారిన పడి మరణించాయి, దీంతో కోళ్ల పెంపకందారులు భారీ నష్టాలు ఎదుర్కొంటు న్నారు. ఇదే వైరస్ నాలుగేళ్ల క్రితం కూడా పశ్చిమగోదా వరిలో కోళ్లను తీవ్రంగా ప్రభావితం చేసింది. అప్పట్లో కోళు పెద్ద సంఖ్యలో చనిపోవడంతో మార్కెట్లో అమ్మకాలు పూర్తిగా పతనమయ్యాయి. వైరస్ తగ్గుముఖం పట్టడానికి చాలా రోజులు పట్టింది. ఇప్పుడు మరోసారి ఇదే వైరస్ తిరిగి ప్రబలుతోందని ఆరోపణలు వినిపిస్తున్నాయి.ఈ వైరస్ సోకిన కోడికి ప్రత్యేకమైన లక్షణాలు కనిపించవు. ఉదయం ఆరోగ్యంగా ఉన్న కోడి, మధ్యాహ్నానికి లేదా సాయంత్రానికి చనిపోతుంది. వైద్యుల ప్రకారం.. ఈ వైరస్ కోడి గుండెపై నేరుగా ప్రభావం చూపిస్తుంది.గుండె చుట్టూ నీరు చేరి గుండెపోటుతో కోడి మరణిస్తుంది. వ్యాక్సిన్ అందుబాటులో ఉన్నప్పటికీ, వైరస్ సోకిన కోళ్లకు అది పని చేయడం లేదు.వైరస్ సోకిన కోడి వల్ల సుమారు మూడు కిలోమీటర్ల పరిధిలో ఉన్న ఇతర కోళ్లకు కూడా వైరస్ సోకే అవకాశం ఉందని వైద్యులు హెచ్చరిస్తున్నారు. కోళ్ల మధ్య వేగంగా వ్యాపించే ఈ వైరస్ కారణంగా కొన్ని గంటల్లోనే పెంపక కేంద్రాల్లోని అన్ని కోళ్లు చనిపోతున్నాయి. మృత్యువాత చెందిన కోళ్లను రహదారుల పక్కన సంచుల్లో వేయడం వల్ల వైరస్ మరింత వేగంగా వ్యాపించే ప్రమాదం ఉందని వైద్యులు హెచ్చరిస్తున్నారు.కోళ్ల కళేబరాలను 3 అడుగుల లోతైన గోతిలో పూడ్చి, సున్నం వేసి నశింపజేయాలని, లేదా కాల్చేయాలని సూచిస్తున్నారు. ఈ విధంగా చేస్తే వైరస్ వ్యాప్తి నుంచి మిగిలిన కోళ్లను రక్షించవచ్చు.వైరస్ ప్రభావిత

ప్రాంతాల్లో కోళ్ల మాంసం తినడం ప్రమాదకరమని వైద్యులు సూచిస్తున్నారు. ప్రజలు మాస్కులు, గ్లవ్స్ వంటివి ఉపయోగించి జాగ్రత్తగా వ్యవహరించాలని స్పష్టం చేశారు. ఈ వైరస్ కారణంగా మార్కెట్లో కోళ్ల ధరలు పడిపోవడం, అమ్మకాలు తగ్గడం వంటి పరిణామాలు ఏర్పడే అవకాశముందని పెంపకం దారులు ఆందోళన వ్యక్తం చేస్తున్నారు. ఈవైరస్ ప్రభావాన్ని తగ్గించేందుకు కోళ్లను గుంపులుగా ఉంచకుండా, శుభ్రత పాటిస్తూ, ప్రభుత్వం సూచించిన నిబంధనలను పాటించాలని వ్యాపారులు, పెంపకందారులకు వైద్యులు విజ్ఞప్తి చేస్తున్నారు.

# అర్హులైన ప్రతి ఒక్కరికి పథకాలు అందుతాయి

## నాయబ్ తహసీల్దార్ శ్రీనివాస్ గౌడ్

**ఇబ్రహీంపట్నం22,జనవరి(తెలంగాణగీతం) :** ప్రభుత్వం అందించే సంక్షేమ పథకాలు అర్హత ఉన్నవారందరికి అందు తయాని ఇబ్రహీంపట్నం నాయబ్ తహసీల్దార్ శ్రీనివాస్ గౌడ్ అన్నారు. బుధవారం ఇబ్రహీంపట్నం మండలం తులేకలాన్ గ్రామంలోని వార్డులో నిర్వహించిన ప్రజాపాలన వార్డు సభలో ఇబ్రహీంపట్నం నాయబ్ తహసీల్దార్ శ్రీనివాస్ గౌడ్ పాల్గొన్ని ప్రారంభించారు. ఈ సందర్భంగా ఆయన మాట్లాడుతూ...రాష్ట్ర ప్రభుత్వ ఆదేశాలతో ఈ నెల 21వ తేదీ నుండి 24వ తేదీ వరకు నాలుగు రోజులు ప్రజాపా లన గ్రామ,వార్డు సభలు నిర్వహించడం జరుగుతుందని అన్నారు. ఇప్పటికే ఇందిరమ్మ ఆత్మీయ భరోసా, రైతు భరోసా, కొత్త రేషన్ కార్డుల పంపిణీ మరియు ఇందిరమ్మ ఇండ్ల లబ్ధిదారులను ఎంపిక చేసేందుకు అధికారులు ఫీల్డ్ వెరిఫికేషన్ చేయడం జరిగిందని ఆ వెరిఫికేషన్ జాబితాను గ్రామ, వార్డు సభలలో సభ్యులకు వినిపించి అనర్హులు మరియు అర్హత ఉండి జాబితాలో లేని వారి గురించి సభలలో ఏర్పాటు చేసిన కౌంటర్లో దరఖాస్తులను స్వీకరించి మళ్లీ ఫీల్డ్ వెరిఫికేషన్ చేసి తుది జాబితాను రూపొందిం చడం జరుగుతుంది అని అన్నారు. వ్యవసాయ యోగ్యమైన భూములను గుర్తించి రైతుభరోసా అందించడం జరుగుతుందని తెలిపారు. ఇప్పటికే కొత్త రేషన్ కార్డుల జారీకి మరియు కార్డులో మార్పులు చేర్పుల కోసం ప్రజాపాలన కార్యక్రమం మరియు సోషియో ఎకనమిక్ సర్వే ద్వారా సేకరించిన డాటా ఆధారంగా దరఖాస్తు చేసుకున్న వారి జాబితా సిద్ధం చేయడం జరిగిందని ఆ జాబితాలో అభ్యంతరాలు మరియు అర్హత ఉండి జాబితాలో పేర్లు లేని వారు సభలలో ఏర్పాటు చేసిన కౌంటర్ లో దరఖాస్తు చేసుకోవాలని గ్రామ,వార్డు సభల సమావేశానికి రాని వారు మండల కేంద్రాల్లో, మున్సిపాలిటీలలో ఏర్పాటు చేసిన ప్రజా పాలన సేవ కేంద్రాల్లో దరఖాస్తు చేసుకోవాలని అన్నారు. ఇల్లు లేని వారిలో సొంత ఇంటి జాగా ఉండి కొంత మంది సొంత ఇంటి జాగా లేని వారు మరియు నివాసానికి యోగ్యం కానీ ఇండ్లలో ఉంటున్న వారు చేసుకున్న దరఖాస్తుల ఆధారంగా ఫీల్డ్ వెరిఫికేషన్ చేసి లిస్టు తయారు చేయడం జరిగిందని ఆ లిస్టులో పేరు లేని వారు కూడా మళ్లీ దరఖాస్తు చేసుకోవచ్చని అన్నారు. గ్రామ, వార్డు సభలో చదివే లిస్టులో పేర్లు లేని వారు ఎవరు ఆందోళన చెందకుండా గ్రామ,పట్టణ సభలు మరియు మండల కేంద్రాల్లో,
మున్సిపాలిటీలలో ఏర్పాటు చేసిన ప్రజాపాలన సేవ కేంద్రాలలో దరఖాస్తు చేసుకోవచ్చని శ్రీనివాస్ గౌడ్ తెలిపారు. ప్రజలు ఎవరు ఆందోళన చెందవద్దని, అర్హులైన ప్రతి ఒక్కరికి ప్రభుత్వ పథకాలు అందేలా చుస్తామని తెలిపారు. ఈ కార్యక్రమంలో కమిటీ అధికారులు, గ్రామ పెద్దలు గ్రామస్తులు తదితరులు పాల్గొన్నారు.

## ఆందోళన అవసరం లేదు అందరికీ లబ్ది చేకూరుతుంది

ప్రజాపాలన గ్రామసభల్లో ఎమ్మెల్యే

**వనపర్తి :** కాంగ్రెస్ ప్రభుత్వం ప్రతిష్టాత్మకంగా చేపట్టిన పథకాలు ప్రతి ఒక్కరికి అందుతాయని ఎవరు కూడా ఆందోళన చెందకూడదని నిరంతరాయంగా జరిగే ఈ ప్రక్రియ ద్వారా ప్రజలందరికీ లబ్ధి చేకూరుతుందని వనపర్తి శాసనసభ్యులు తూడి మేఘారెడ్డి పేర్కొన్నారు. రాష్ట్ర ప్రభుత్వం ఎంతో ప్రతిష్టాత్మకంగా చేపట్టిన ప్రజాపాలన గ్రామసభల సందర్భంగా మంగళవారం వనపర్తి శాసనసభ్యులు తూడి మేఘారెడ్డి ఘణపురం మండలం ఉప్పర్ పల్లి, పెద్దమందడి మండల చీకరుచెట్టు తండా, ముందరి తండాలలో నిర్వహించిన గ్రామసభల్లో జిల్లా కలెక్టర్ ఆదర్శ సురభి, స్థానిక సంస్థల కలెక్టర్ సంచిత్ గాంగ్వర్, లతో కలిసి గ్రామసభల్లో పాల్గొన్నారు. ఈ సందర్భంగా వారు మాట్లాడుతూ జనవరి 26వ తేదీ నుంచి అమలయ్యే రేషన్ కార్డుల జారీ, ఇందిరమ్మ ఆత్మీయ భరోసా, రైతు భరోసా, ఇందిరమ్మ ఇండ్ల పథకాలకు అర్హత గల లబ్ధిదారుల ఎంపిక నిమిత్తం చేపట్టిన ఈ గ్రామసభలలో అర్హత గల వారిని గుర్తించాలని, ఎవరైనా దరఖాస్తు చేసుకోని వారు ఉంటే దరఖాస్తు చేసుకోవచ్చని ఎమ్మెల్యే సూచించారు. గ్రామాలలో నిర్వహించే సమావేశాల్లో పాల్గొని అర్హత గల లబ్ధిదారుల ఎంపిక ప్రక్రియలు భాగస్వాములు కావాలని ఎమ్మెల్యే సూచించారు.

## పదేళ్లుగా ఒక్క రేషన్ కార్డు లేదు

**10 ఏళ్ళల్లో ఏడాదికి ఊరుకో 10ఇండ్లు ఇచ్చిన నిరుపేదలకు లబ్ధి చేకూరేది.**

**ప్రజా పాలన గ్రామసభల్లో వందలాదిగా రేషన్ కార్డులకు, ఇందిరమ్మ ఇండ్ల కోసం దరఖాస్తులు : ఎమ్మెల్యే మేఘా రెడ్డి.**

**వినపర్తి :** గత పదేళ్లుగా పాలించిన ఃఖీూ పార్టీ గ్రామాలకు ఒక్క రేషన్ కార్డు జారీ చేయలేదని, గ్రామాలలో ఏడాదికో 10 ఇండ్లు నిరుపేదలకు అందించిన బడుగు బలహీన వర్గాలకు లబ్ధి చేకూరేదని, వీటిపై దృష్టి సారించకుండా సొంత లాభం చూసుకున్నారని వనపర్తి ఎమ్మెల్యే తూడి మేఘారెడ్డి విమర్శించారు.ప్రజాపాలన గ్రామసభల కార్యక్రమంలో భాగంగా బుధవారం వనపర్తి మండలం సవాయిగూడెం క్రిష్ణగిరి గ్రామాల్లో నిర్వహించిన గ్రామసభల్లో ఎమ్మెల్యే పాల్గొని మాట్లాడారు.గ్రామాల్లోని నిరుపేదలు గత ప్రభుత్వ పాలనలో పదేళ్లు దగాపడ్డారని నేడు ఇందిరమ్మ రాజ్యంలో అర్హులైన ప్రతి ఒక్కరికి ప్రభుత్వ ఫలాలు అందుతాయని ఎమ్మెల్యే పేర్కొన్నారు. రైతు భరోసా,... భూమిలేని నిలుపేదలకు అందించే రూ 12,000 ఇందిరమ్మ ఆత్మీయ భరోసా,... రేషన్ కార్డుల పంపిణీ, ఇందిరమ్మ ఇండ్ల అందజేతకు సంబంధించి నేడు జరుగుతున్న గ్రామసభల్లో ప్రతి ఒక్కరు దరఖాస్తు చేసుకోవాలని ఎమ్మెల్యే సూచించారు.అధికారులు తయారు చేసిన జాబితాలో కొందరు పేర్లు ఉండొచ్చు ఉండకపోవచ్చునని అలాంటివారు ఎలాంటి నిరాశకు గురి కాకుండా నేడు దరఖాస్తు చేసుకోవచ్చని ఎమ్మెల్యే సూచించారు.